

## Market Summary

## ملخص السوق

**Value of Shares Traded Reached SAR 269.71 billion.  
20.12 million Transactions Executed During 1<sup>st</sup> Quarter  
2023**

At the end of the 1<sup>st</sup> Quarter 2023 Tadawul All Share Index (TASI) closed at 10,590.10 points, decreased by 2,500.30 points 19.10% over the same period of the previous year. Highest close level for the index during period was 10,839.49 point on 29/01/2023.

Total equity market capitalization at the end of the 1<sup>st</sup> Quarter 2023 reached SAR 9,984.47 billion (US\$ 2,662.53 billion), decreasing by 16.54% over the same period of the previous year.

The total value of shares traded during the 1<sup>st</sup> Quarter 2023 reached SAR 269.71 billion (US\$ 71.92 billion), decreasing by 50.31% over the same period of the previous year.

The total number of volume traded\* reached 10.00 billion shares during the 1<sup>st</sup> Quarter 2023 compared to 13.66 billion shares traded during the 1<sup>st</sup> Quarter 2022, a decrease of 26.76%.

The total number of transactions executed during the 1<sup>st</sup> Quarter 2023 reached 20.12 million compared to 23.64 million trades during the 1<sup>st</sup> Quarter 2022, a decrease of 14.89%.

\* Adjusted to all corporate actions during the period.

- Number of trading days during 1<sup>st</sup> Quarter 2023 were 64, against 64 trading days also during 1<sup>st</sup> Quarter 2022.

القيمة المتداولة للأسهم بلغت 269.71 مليار ريال. 20.12 مليون صفقة تم تنفيذها خلال الربع الأول 2023م

في نهاية الربع الأول 2023م أغلق مؤشر السوق الرئيسية (تاسي) عند مستوى 10,590.10 نقطة، منخفضاً 2,500.30 نقطة 19.10% مقارنة بإغلاق الربع الأول للعام السابق.

وقد كانت أعلى نقطة إغلاق للمؤشر خلال الفترة في يوم 2023/01/29م عند مستوى 10,839.49 نقطة.

بلغت القيمة السوقية للأسهم المصدرة في نهاية الربع الأول 2023م، 9,984.47 مليار ريال أي ما يعادل، (2,662.53 مليار دولار أمريكي)، مسجلة انخفاض بلغت نسبته 16.54% مقارنة بالربع الأول من العام السابق.

بلغت القيمة الإجمالية للأسهم المتداولة خلال الربع الأول 2023م، 269.71 مليار ريال أي ما يعادل، (71.92 مليار دولار أمريكي) وذلك بانخفاض بلغت نسبته 50.31% مقارنة بالربع الأول من العام السابق.

وبلغ إجمالي عدد الأسهم المتداولة\* خلال الربع الأول 2023م، 10.00 مليار سهم مقابل 13,66 مليار سهم تم تداولها خلال الربع الأول 2022، وذلك بانخفاض بلغت نسبته 26.76%.

أما إجمالي عدد الصفقات المنفذة خلال الربع الأول 2023م، فقد بلغ 20.12 مليون صفقة مقابل 23.64 مليون صفقة تم تنفيذها خلال الربع الأول 2022م، وذلك بانخفاض بلغت نسبته 14.89%.

\*معدلة لجميع إجراءات الشركات خلال الفترة.

- بلغ عدد أيام التداول خلال الربع الأول 2023م، 64 يوماً مقابل 64 يوماً أيضاً خلال الربع الأول 2022م.

## إحصائيات التداول الشهرية - 2023م

### Monthly Trading Statistics - 2023

الشهر	قيمة الاسهم المتداولة (ريال)	الاسهم المتداولة	الصفقات المنفذة
Month	Value Traded (SAR)	Volume Traded	No. of Trades
يناير / January	89,816,624,760.45	3,313,111,394	6,798,015
فبراير / February	73,810,081,995.37	2,930,354,573	5,808,747
مارس / March	106,088,069,606.44	3,760,792,745	7,513,545
الإجمالي/Total	269,714,776,362.26	10,004,258,712	20,120,307

## المؤشرات المالية - 2023م

### Financial Indicators - 2023

الشهر	المؤشر العام	التغيير %	القيمة السوقية (ريال سعودي)	التغيير %	العائد على السهم	السعر للعائد	القيمة الدفترية	السعر / القيمة الدفترية
Month	TASI	% Change	Market Capitalization (SAR)	% Change	EPS (SAR)	P/E Ratio	Book Value (SAR)	P/B Value
يناير / January	10,792.85	-	10,149,153,821,180.70	-	2.63	12.80	9.67	3.54
فبراير / February	10,102.70	-6.39%	9,721,060,765,474.31	-4.22%	2.63	12.26	9.70	3.38
مارس / March	10,590.10	4.82%	9,984,466,357,118.96	2.71%	2.63	12.59	9.70	3.47



## إجراءات الشركات خلال الربع الأول 2023م Corporate Actions During 1<sup>st</sup> Quarter 2023

Company	Action Type	Date	Share Capital (Old) SAR	Share Capital (New) SAR	Issued Shares (Old)	Issued Shares (New)	نوع الاجراء	الشركة
		التاريخ	راس المال (القديم) رس	راس المال (الجديد) رس	الاسهم المصدرة (القديم)	الاسهم المصدرة (الجديد)		
Dallah Healthcare Co.	Capital Increase - Acquisition	16/01/2023	900,000,000	976,811,660	90,000,000	97,681,166	زيادة رأس المال - استحواذ	شركة دله للخدمات الصحية
Saudi Advanced Industries Co.	Bonus - 1 free share for every 5 shares held	25/01/2023	500,000,000	600,000,000	50,000,000	60,000,000	اسهم منحة - 1 سهم مجاني لكل 5 أسهم مملوكة	الشركة السعودية للصناعات المتطورة

## الشركات الجديدة المدرجة خلال الربع الأول 2023م New Listing During 1<sup>st</sup> Quarter 2023

Company	Listing Date	Share Capital (SAR)	Issued Shares	Offer Price (SAR)	الشركة
	تاريخ الإدراج	رأس المال (ريال)	الأسهم المصدرة	سعر الطرح (ريال)	
Alinma Hospitality REIT Fund	30/01/2023	1,020,021,000	102,002,100	10	صندوق الإنماء ريت الفندقية
<b>Total</b>	-	<b>1,020,021,000</b>	<b>102,002,100</b>	-	<b>الأجمالي</b>

## Tadawul Indices Maintenance – 1<sup>st</sup> Q 2023:

The following companies were included to market indices effective from Sunday 02/04/2023 :

- 1- [Alinma Hospitality REIT Fund](#), Tadawul All Share Index (TASI), and REITs Group index.
- 2- [Thimar Development Holding Co.](#), Tadawul All Share Index (TASI), and Food & Staples Retailing Group index.
- 3- [Leen Alkhair Trading Co.](#), Parallel Market Capped Index (NomuC).
- 4- [Nofoth Food Products Co.](#), Parallel Market Capped Index (NomuC).
- 5- [Alqemam for Computer Systems Co.](#), Parallel Market Capped Index (NomuC).
- 6- [Waja Co.](#), Parallel Market Capped Index (NomuC).
- 7- [Balady Poultry Trading Co.](#), Parallel Market Capped Index (NomuC).
- 8- [Knowledge Net Co.](#), Parallel Market Capped Index (NomuC).
- 9- [Bena Steel Industries Co.](#), Parallel Market Capped Index (NomuC).
- 10- [Horizon Food Co.](#) , Parallel Market Capped Index (NomuC).

## صيانة مؤشرات تداول الربع الأول 2023 م:

تم إضافة أسهم الشركات التالية الى مؤشرات السوق ابتداءً من يوم الأحد الموافق 2023/04/02م:

- 1- [صندوق الإنماء ريت الفندقى](#)، مؤشر السوق الرئيسية (تاسي) ومؤشر الصناديق العقارية المتداولة.
- 2- [شركة ثمار التنمية القابضة](#)، مؤشر السوق الرئيسية (تاسي) ومؤشر تجزئة الأغذية.
- 3- [شركة لين الخير للتجارة](#)، مؤشر السوق الموازية (نمو حد أعلى).
- 4- [شركة نفوذ للمنتجات الغذائية](#)، مؤشر السوق الموازية (نمو حد أعلى).
- 5- [شركة تقنيات القمم للحاسبات والنظم التجارية](#)، مؤشر السوق الموازية (نمو حد أعلى).
- 6- [شركة وجا](#)، مؤشر السوق الموازية (نمو حد أعلى).
- 7- [شركة بلدي للدواجن للتجارة](#)، مؤشر السوق الموازية (نمو حد أعلى).
- 8- [شركة شبكة المعرفة للحاسب الالى](#)، مؤشر السوق الموازية (نمو حد أعلى).
- 9- [شركة بناء للصناعات الحديدية](#)، مؤشر السوق الموازية (نمو حد أعلى).
- 10- [شركة آفاق الغذاء](#)، مؤشر السوق الموازية (نمو حد أعلى).

## أداء مؤشرات القطاعات

## Performance of Industry Group Indices

Industry Group	للعام حتى تاريخه	نسبة التغير	فبراير - 2023 م	مارس - 2023 م	القطاع
	YTD	% Change	February - 2023	March - 2023	
Energy	1.40%	2.29%	5,380.03	5,503.17	الطاقة
Materials	1.45%	1.53%	6,284.79	6,380.86	المواد الاساسية
Capital Goods	18.58%	7.14%	5,784.52	6,197.46	السلع الرأسمالية
Commercial & Professional Svc	13.69%	7.65%	3,629.11	3,906.62	الخدمات التجارية والمهنية
Transportation	17.42%	7.46%	4,962.39	5,332.50	النقل
Consumer Durables & Apparel	4.28%	4.60%	4,211.85	4,405.59	السلع طويلة الاجل
Consumer Services	25.09%	10.54%	4,175.74	4,616.05	الخدمات الاستهلاكية
Media and Entertainment	8.97%	6.53%	21,987.58	23,424.37	الإعلام والترفيه
Retailing	8.91%	5.94%	7,375.04	7,813.35	تجزئة السلع الكمالية
Food & Staples Retailing	15.88%	6.83%	9,264.35	9,897.36	تجزئة الأغذية
Food & Beverages	6.57%	5.44%	4,689.52	4,944.53	إنتاج الأغذية
Health Care Equipment & Svc	20.55%	18.88%	9,238.00	10,982.42	الرعاية الصحية
Pharma, Biotech & Life Science	9.00%	9.70%	2,854.88	3,131.93	الادوية
Banks	-6.71%	4.41%	10,313.70	10,768.24	البنوك
Diversified Financials	-11.81%	1.96%	5,501.98	5,609.82	الاستثمار والتمويل
Insurance	17.96%	7.42%	5,838.77	6,272.20	التأمين
Software & Services	20.89%	11.70%	38,842.00	43,384.60	التطبيقات وخدمات التقنية
Telecommunication Services	12.88%	12.05%	6,435.96	7,211.59	الاتصالات
Utilities	-3.53%	2.45%	6,755.37	6,920.89	المرافق العامة
REITs	-3.34%	2.21%	3,759.54	3,842.64	الصناديق العقارية المتداولة
Real Estate Mgmt & Dev't	18.17%	8.70%	2,718.11	2,954.47	إدارة وتطوير العقارات

إحصائيات السوق حسب القطاعات - الربع الأول 2023م

Market Statistics By Industry Groups - 1<sup>st</sup> Quarter 2023

Industry Group	قيمه الأسهم المتداولة	النسبة الى الإجمالي	الأسهم المتداولة	النسبة الى الإجمالي	الصفقات المنفذة	النسبة الى الإجمالي	القطاعات
	Value Traded (SAR)	%To Market	Volume Traded	%To Market	No. of Trades	%To Market	
Energy	16,927,636,047.92	6.28%	556,146,329	5.56%	1,165,621	5.79%	الطاقة
Materials	55,579,717,299.58	20.61%	1,283,621,156	12.83%	3,907,868	19.42%	المواد الاساسية
Capital Goods	8,327,423,632.95	3.09%	244,843,705	2.45%	887,454	4.41%	السلع الرأسمالية
Commercial & Professional Svc	3,341,099,128.32	1.24%	74,817,061	0.75%	253,665	1.26%	الخدمات التجارية والمهنية
Transportation	4,442,380,129.14	1.65%	156,199,341	1.56%	395,312	1.96%	النقل
Consumer Durables & Apparel	2,346,372,916.76	0.87%	107,830,863	1.08%	289,066	1.44%	السلع طويلة الاجل
Consumer Services	21,854,840,713.18	8.10%	2,920,466,857	29.19%	1,897,044	9.43%	الخدمات الاستهلاكية
Media and Entertainment	3,566,087,332.60	1.32%	37,490,429	0.37%	292,436	1.45%	الإعلام والترفيه
Retailing	7,515,177,013.47	2.79%	161,468,441	1.61%	699,794	3.48%	تجزئة السلع الكمالية
Food & Staples Retailing	9,892,140,878.91	3.67%	209,506,864	2.09%	808,305	4.02%	تجزئة الأغذية
Food & Beverages	8,936,333,462.30	3.31%	260,968,072	2.61%	894,199	4.44%	إنتاج الأغذية
Health Care Equipment & Svc	10,054,640,421.95	3.73%	144,492,825	1.44%	780,035	3.88%	الرعاية الصحية
Pharma, Biotech & Life Science	253,395,064.09	0.09%	10,956,639	0.11%	41,629	0.21%	الادوية
Banks	54,000,622,792.60	20.02%	1,326,199,775	13.26%	2,355,336	11.71%	البنوك
Diversified Financials	5,770,103,394.78	2.14%	169,075,040	1.69%	516,914	2.57%	الاستثمار والتمويل
Insurance	9,647,932,726.68	3.58%	566,695,275	5.66%	1,217,190	6.05%	التأمين
Software & Services	8,850,503,352.70	3.28%	55,247,488	0.55%	613,156	3.05%	التطبيقات وخدمات التقنية
Telecommunication Services	15,120,833,319.20	5.61%	509,404,562	5.09%	1,050,512	5.22%	الاتصالات
Utilities	8,903,109,366.61	3.30%	173,836,366	1.74%	646,702	3.21%	المرافق العامة
REITs	1,303,711,623.39	0.48%	148,576,646	1.49%	416,259	2.07%	الصناديق العقارية المتداولة
Real Estate Mgmt & Dev't	13,080,715,745.13	4.85%	886,414,978	8.86%	991,810	4.93%	إدارة وتطوير العقارات
<b>Total</b>	<b>269,714,776,362.26</b>	<b>100.00%</b>	<b>10,004,258,712</b>	<b>100.00%</b>	<b>20,120,307</b>	<b>100.00%</b>	<b>الإجمالي</b>



# إحصائيات السوق حسب القطاعات - الربع الأول 2023م

## Market Statistics By Industry Groups - 1<sup>st</sup> Quarter 2023

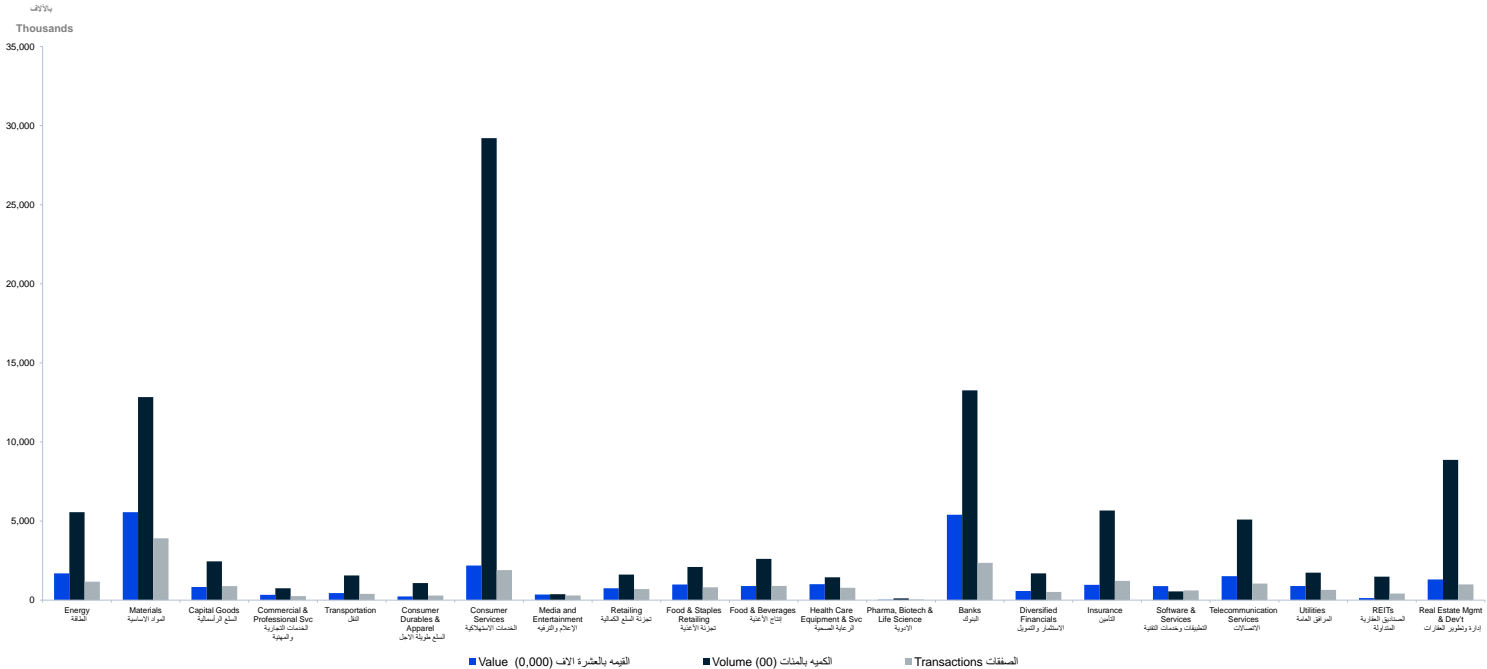

# مؤشر السوق الرئيسية (تاسي) - القيمة والأسهم المتداولة - مارس 2023

## TASI - Value and Volume Traded - March 2023

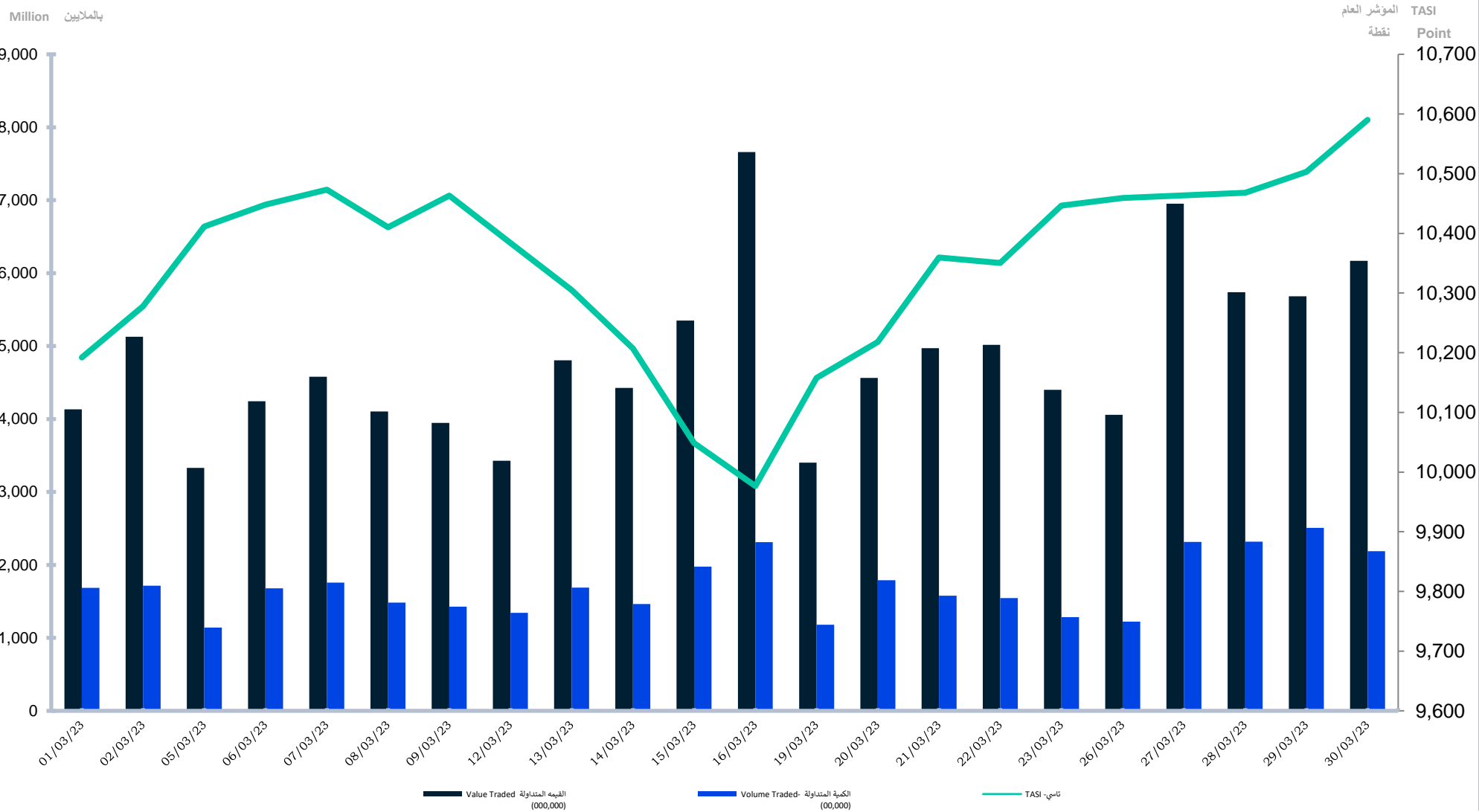

# مؤشر السوق الرئيسية (تاسي) - القيمة والأسهم المتداولة - الربع الأول 2023

## TASI - Value and Volume Traded - 1<sup>st</sup> Quarter 2023

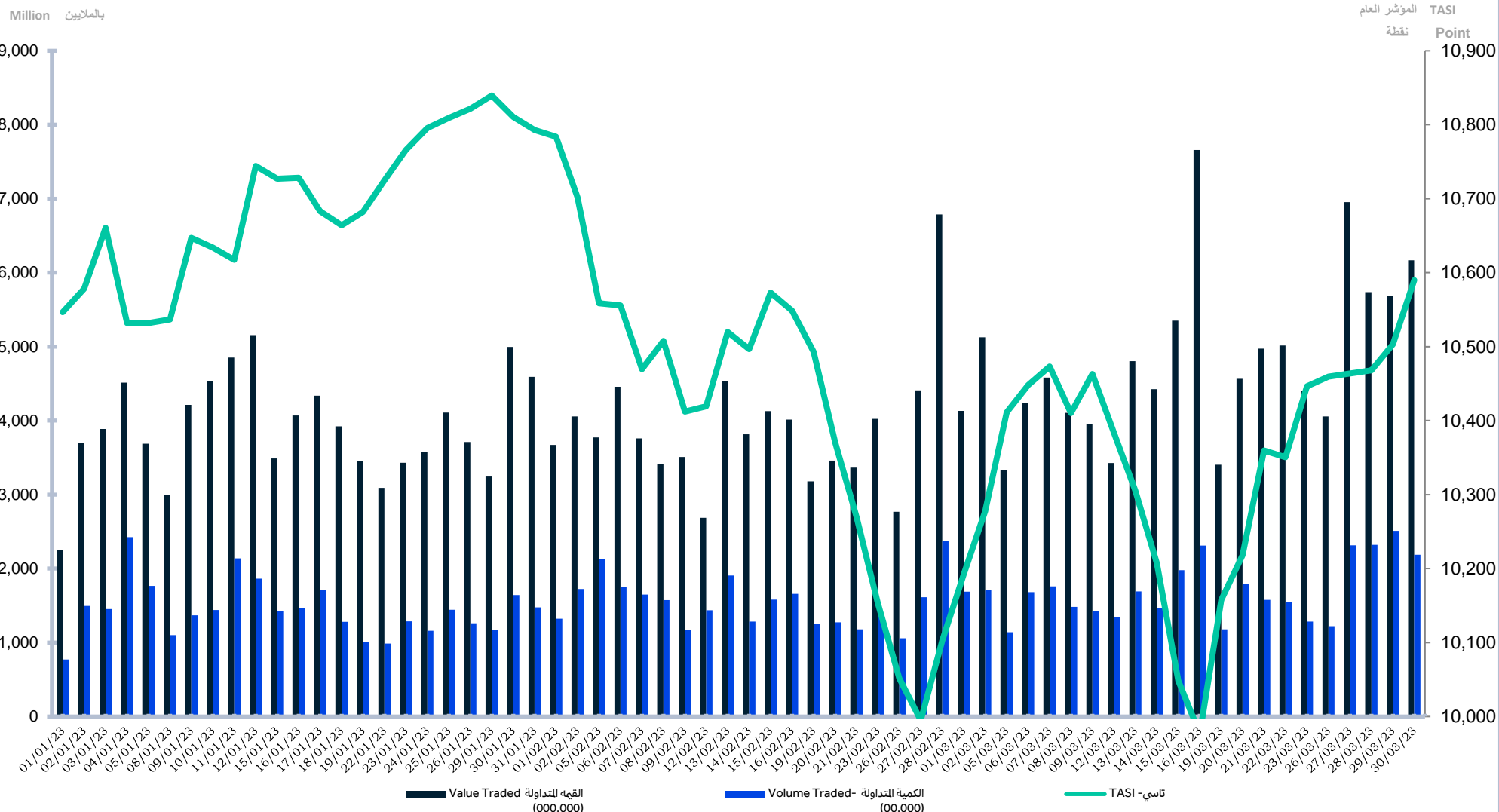

## مقارنة معلومات التداول عن الربع الأول 2023م مع الربع الأول 2022م

### Comparing Trading Information for 1<sup>st</sup> Quarter 2023 with 1<sup>st</sup> Quarter 2022

Trading Information	نسبة التغير	الربع الأول 2022	الربع الأول 2023	مارس 2023	فبراير 2023	يناير 2023	معلومات التداول
	% Change	1 <sup>st</sup> Quarter -2022	1 <sup>st</sup> Quarter -2023	March 2023	February 2023	January 2023	
No. of Trades	-14.89%	23,639,508	20,120,307	7,513,545	5,808,747	6,798,015	عدد الصفقات المنفذة
Volume Traded*	-26.76%	13,658,818,236	10,004,258,712	3,760,792,745	2,930,354,573	3,313,111,394	عدد الأسهم المتداولة *
Value Traded (SAR)	-50.31%	542,812,901,670.04	269,714,776,362.26	106,088,069,606.44	73,810,081,995.37	89,816,624,760.45	قيمة الأسهم المتداولة (ريال)
Number of Trading Days	-	64	64	22	19	23	عدد أيام التداول
Daily Average of Transactions	-14.89%	369,367.31	314,379.80	341,524.77	305,723.53	295,565.87	المتوسط اليومي لعدد الصفقات المنفذة
Daily Average of Shares Traded *	-26.76%	213,419,034.94	156,316,542.38	170,945,124.77	154,229,188.05	144,048,321.48	المتوسط اليومي للأسهم المتداولة *
Daily Average of Value (SAR)	-50.31%	8,481,451,588.59	4,214,293,380.66	4,822,184,982.11	3,884,741,157.65	3,905,070,641.76	المتوسط اليومي لقيمة الأسهم المتداولة (ريال)
Market Capitalization (SAR bn)	-16.54%	11,963.42	9,984.47	9,984.47	9,721.06	10,149.15	القيمة السوقية للأسهم المصدرة (مليار ريال)
Tadawul All Share Index (TASI)	-19.10%	13,090.40	10,590.10	10,590.10	10,102.70	10,792.85	المؤشر العام (نقطة)
Initial Public Offerings (IPOs)	-	7	0	0	0	0	الطروحات الجديدة (الإكتتابات الأولية)
Delisting of Company	-	1	0	0	0	0	إلغاء شركة مدرجة
Number of newly companies listed	-	6	1	0	0	1	عدد الشركات الجديدة المدرجة
Number of listed companies	-	215	224	224	224	224	عدد الشركات المدرجة

Adjusted for all corporate actions \*

\* معدلة لجميع إجراءات الشركات

## الشركات الخمس الأكثر نشاطاً - الربع الأول 2023م

### Top Five Active Stocks - 1<sup>st</sup> Quarter 2023

By Number of Trades

من حيث عدد الصفقات

Company	نسبة الشركة من إجمالي السوق	نسبة الشركة من القطاع	عدد الصفقات	الشركة
	% To Market	% To Industry Group	No. of Trades	
AMERICANA	3.70%	39.24%	744,372	أمريكانا
ALRAJHI	2.92%	24.94%	587,515	الراجحي
SAUDI ARAMCO	2.74%	47.27%	550,957	أرامكو السعودية
STC	2.07%	39.67%	416,713	الإتصالات
ALINMA	2.04%	17.45%	410,964	الإنماء

By Volume Traded

من حيث عدد الأسهم المتداولة

Company	نسبة الشركة من إجمالي السوق	نسبة الشركة من القطاع	الاسهم المتداولة	الشركة
	% To Market	% To Industry Group	Volume Traded	
AMERICANA	24.22%	82.98%	2,423,453,522	أمريكانا
DAR ALARKAN	4.97%	56.10%	497,246,230	دار الأركان
ALINMA	2.99%	22.57%	299,389,593	الإنماء
TECO	2.77%	9.49%	277,203,150	شمس
SAUDI ARAMCO	2.76%	49.59%	275,795,786	أرامكو السعودية

By Value of Shares Traded

من حيث قيمة الأسهم المتداولة

Company	نسبة الشركة من إجمالي السوق	نسبة الشركة من القطاع	قيمة الاسهم المتداولة	الشركة
	% To Market	% To Industry Group	Value Traded -SAR	
ALRAJHI	7.02%	35.04%	18,921,477,653	الراجحي
SNB	4.49%	22.43%	12,114,483,002	الأهلي
ALINMA	3.37%	16.84%	9,093,056,237	الإنماء
AMERICANA	3.30%	40.72%	8,898,831,267	أمريكانا
SAUDI ARAMCO	3.30%	52.52%	8,890,265,933	أرامكو السعودية

إحصائيات السوق - مارس 2023  
Market Statistics - March 2023

Energy	قيمة الأسهم المتداولة		الأسم المتداولة		الصفقات المنفذة No. of Trades	الطاقة
	Value Traded	Volume Traded	Volume Traded	No. of Trades		
SARCO	429,733,753.10	5,443,863	5,443,863	34,870		المصافي
SAUDI ARAMCO	3,237,979,022.40	100,939,185	100,939,185	213,886		أرامكو السعودية
PETRO RABIGH	582,667,174.31	58,471,499	58,471,499	62,543		بترو رابغ
ARABIAN DRILLING	698,095,702.20	4,897,835	4,897,835	50,965		الحفر العربية
BAHRI	896,524,306.30	28,937,997	28,937,997	54,771		البحري
ALDREES	354,580,924.60	3,981,679	3,981,679	27,007		الدريس
<b>Total</b>	<b>6,199,580,882.91</b>	<b>202,672,058</b>	<b>202,672,058</b>	<b>444,042</b>		<b>الإجمالي</b>
Materials	قيمة الأسهم المتداولة		الأسم المتداولة		الصفقات المنفذة No. of Trades	المواد الأساسية
	Value Traded	Volume Traded	Volume Traded	No. of Trades		
TAKWEEN	118,486,618.60	12,999,905	12,999,905	27,678		تكوين
MEPCO	428,285,007.75	13,672,647	13,672,647	32,526		ميكو
BCI	123,639,492.80	3,566,371	3,566,371	13,764		بي سي آي
MAADEN	1,928,257,851.70	30,481,666	30,481,666	98,193		معادن
ASLAK	69,861,892.17	2,794,268	2,794,268	8,509		أسلاك
ALYAMAMAH STEEL	125,972,469.54	5,769,124	5,769,124	20,078		البمامة للحديد
SSP	84,973,686.44	4,135,906	4,135,906	13,056		أنابيب السعودية
EAST PIPES	129,126,910.80	2,670,844	2,670,844	13,293		أنابيب الشرق
AMAK	460,818,920.10	6,336,156	6,336,156	45,823		أماك
CHEMANOL	352,300,449.16	14,594,071	14,594,071	30,415		كيماول
SABIC	2,124,056,891.10	23,741,853	23,741,853	95,140		سابك
SABIC AGRI-NUTRIENTS	3,483,370,494.20	26,462,513	26,462,513	157,370		سابك للمغذيات الزراعية
TASNEE	524,579,143.88	44,239,259	44,239,259	50,502		التصنيع
NGC	137,810,842.64	6,270,308	6,270,308	20,589		جيسكو
ZOUJAJ	499,612,058.15	15,393,635	15,393,635	34,328		زجاج
ALUJAIN	182,244,518.00	4,986,420	4,986,420	18,710		اللجين
FIPCO	138,400,040.45	3,673,205	3,673,205	14,913		فيبكو
APC	251,023,596.95	5,852,136	5,852,136	24,276		أنابيب
NAMA CHEMICALS	160,833,819.25	4,952,960	4,952,960	13,625		نماء للكيمياويات
MAADANIYAH	127,154,264.60	7,060,421	7,060,421	17,314		معدينية
LUBEREF	2,402,289,935.60	22,432,425	22,432,425	89,598		لوبيريف
ZAMIL INDUST	123,741,565.26	7,566,215	7,566,215	17,340		الزامل للصناعة
SIIG	305,579,731.34	13,204,720	13,204,720	37,439		المجموعة السعودية
YANSAB	498,818,184.15	11,947,916	11,947,916	52,885		ينساب
SPM	273,159,224.05	9,935,073	9,935,073	24,490		صناعة الورق
SIPCHEM	1,426,711,313.60	39,571,182	39,571,182	66,726		سيكيم العالمية
ADVANCED	534,910,024.20	11,182,398	11,182,398	48,519		المتقدمة
SAUDI KAYAN	397,825,470.32	33,367,003	33,367,003	44,567		كيان السعودية
HCC	37,909,096.98	3,333,116	3,333,116	7,478		أسمنت حائل
NAJRAN CEMENT	184,797,633.86	14,700,565	14,700,565	25,248		أسمنت نجران
CITY CEMENT	67,074,571.50	3,216,427	3,216,427	9,320		أسمنت المدينة
NORTHERN CEMENT	51,543,845.76	4,648,499	4,648,499	10,724		أسمنت الشمالية
UACC	48,029,472.72	3,014,819	3,014,819	9,829		أسمنت ام القرى
OASIS	96,974,519.60	2,967,817	2,967,817	9,916		الواحة
ALKATHIRI	700,917,937.90	11,974,508	11,974,508	46,240		الكثيري
ACC	75,553,571.85	2,169,997	2,169,997	9,964		أسمنت العربية
YSCC	142,105,812.75	4,613,681	4,613,681	11,335		أسمنت البمامة
SAUDI CEMENT	165,078,797.40	3,066,631	3,066,631	13,478		أسمنت السعودية
QACCO	41,730,231.10	624,208	624,208	9,011		أسمنت القصيم
SPCC	50,598,837.80	1,011,729	1,011,729	8,287		أسمنت الجنوب
YCC	127,253,584.45	3,743,162	3,743,162	15,557		أسمنت ينبع
EPCCO	23,339,056.25	576,329	576,329	5,430		أسمنت الشرقية
TCC	32,434,230.26	2,182,569	2,182,569	6,289		أسمنت تبوك
JOUF CEMENT	93,098,034.42	7,092,487	7,092,487	11,012		أسمنت الجوف
<b>Total</b>	<b>19,352,283,651.40</b>	<b>457,797,144</b>	<b>457,797,144</b>	<b>1,340,784</b>		<b>الإجمالي</b>
Capital Goods	قيمة الأسهم المتداولة		الأسم المتداولة		الصفقات المنفذة No. of Trades	السلع الرأسمالية
	Value Traded	Volume Traded	Volume Traded	No. of Trades		
ASTRA INDUSTRIAL	346,266,362.90	5,838,058	5,838,058	31,705		أسترا الصناعية
BAWAN	505,397,049.40	18,065,811	18,065,811	50,465		بوان
EIC	258,260,241.35	8,111,435	8,111,435	24,731		الصناعات الكهربائية
SAUDI CERAMICS	322,493,577.50	10,498,394	10,498,394	25,854		الخزف السعودي
SAUDI CABLE *	0.00	0	0	0		الكابلات السعودية *
AMIANITIT	402,040,198.50	10,033,144	10,033,144	44,441		أمياتيت
ALBABBAIN	92,593,946.78	4,158,094	4,158,094	10,920		الباطين
SVCP	211,290,802.05	5,124,134	5,124,134	20,171		الفخارية
MESC	88,669,791.87	8,260,408	8,260,408	15,118		مسك
SIECO	713,210,312.60	22,029,194	22,029,194	56,664		صادرات
ALOMRAN	153,422,365.40	2,081,806	2,081,806	16,097		المران
RIYADH CABLES	364,401,695.50	7,511,240	7,511,240	35,742		كابلات الرياض
<b>Total</b>	<b>3,458,046,343.85</b>	<b>101,711,718</b>	<b>101,711,718</b>	<b>331,908</b>		<b>الإجمالي</b>
Commercial & Professional Svc	قيمة الأسهم المتداولة		الأسم المتداولة		الصفقات المنفذة No. of Trades	الخدمات التجارية والمهنية
	Value Traded	Volume Traded	Volume Traded	No. of Trades		
MAHARAH	321,078,839.60	5,518,270	5,518,270	22,891		مهارة
SADR	270,000,210.35	7,874,434	7,874,434	26,249		صدر
SPPC	118,855,084.04	6,907,844	6,907,844	11,628		طباعة وتغليف
CATERING	819,306,844.20	9,832,573	9,832,573	37,154		التعميم
<b>Total</b>	<b>1,529,240,978.19</b>	<b>30,133,121</b>	<b>30,133,121</b>	<b>97,922</b>		<b>الإجمالي</b>
Transportation	قيمة الأسهم المتداولة		الأسم المتداولة		الصفقات المنفذة No. of Trades	النقل
	Value Traded	Volume Traded	Volume Traded	No. of Trades		
SISCO	445,587,509.39	16,686,473	16,686,473	35,558		سيسكو
SGS	496,869,600.48	22,399,534	22,399,534	45,268		الخدمات الأرضية
SAPTCO	230,386,217.62	13,377,012	13,377,012	27,593		سابتكو
BATIC	113,551,926.56	5,032,831	5,032,831	10,468		باتك
BUDGET SAUDI	381,058,112.00	6,686,274	6,686,274	16,865		بديجت السعودية
THEEB	357,025,257.20	4,648,533	4,648,533	36,840		ذيب
<b>Total</b>	<b>2,024,478,623.25</b>	<b>68,830,657</b>	<b>68,830,657</b>	<b>172,592</b>		<b>الإجمالي</b>
Consumer Durables & Apparel	قيمة الأسهم المتداولة		الأسم المتداولة		الصفقات المنفذة No. of Trades	السلع طويلة الأجل
	Value Traded	Volume Traded	Volume Traded	No. of Trades		
NASEEJ	221,616,969.30	5,012,517	5,012,517	21,708		نسج
SIDC	105,907,860.44	9,463,536	9,463,536	14,905		صديق
ALABDULLATIF	277,561,148.80	15,854,511	15,854,511	24,867		العبدلطيف
LAZURDE	804,554,753.90	10,244,404	10,244,404	15,857		لازوردي
ALASEEL	55,965,960.10	1,539,251	1,539,251	7,780		الأصيل
FITAIHI GROUP	83,090,464.65	2,843,956	2,843,956	11,771		مجموعة فتحي
<b>Total</b>	<b>848,697,157.19</b>	<b>42,738,175</b>	<b>42,738,175</b>	<b>96,888</b>		<b>الإجمالي</b>



إحصائيات السوق - مارس 2023  
Market Statistics - March 2023

Consumer Services	قيمة الإسهام المتداولة	الإسهام المتداولة	الصفقات المنفذة	الخدمات الاستهلاكية
	Value Traded	Volume Traded	No. of Trades	
SEERA	837,304,191.08	39,523,275	57,766	سيرا
ALHOKAIR GROUP	353,019,445.00	14,274,502	46,492	مجموعة الحكير
FITNESS TIME	928,612,959.00	9,492,558	54,354	وقت اللياقة
DUR	122,726,459.04	5,259,622	13,531	دور
TECO	1,126,658,071.56	74,667,025	93,123	شمس
ALKHALEEJ TRNG	148,216,627.62	9,061,809	16,826	الخليج للتدريب
NCLE	317,562,032.80	3,185,917	34,759	الوطنية للتعليم
ATAA	536,085,481.60	9,004,058	37,172	عطاء
HERFY FOODS	114,567,473.15	3,451,225	13,063	هرقي للأغذية
RAYDAN	108,993,718.74	4,286,018	16,289	ريدان
DWF	241,525,117.20	1,535,286	20,812	التطويرية الغذائية
ALAMAR	237,914,134.80	1,592,292	17,322	الأمار
AMERICANA	3,251,896,617.52	847,348,196	239,666	أمريكانا
<b>Total</b>	<b>8,325,082,329.11</b>	<b>1,022,681,783</b>	<b>661,175</b>	<b>الإجمالي</b>
Media and Entertainment	قيمة الإسهام المتداولة	الإسهام المتداولة	الصفقات المنفذة	الإعلام والترفيه
TAPRCO	628,776,342.20	8,940,001	56,194	تهامة
ALARABIA	548,406,137.00	4,733,965	30,580	العربية
SRMG	165,795,845.80	863,705	14,459	الأبحاث والإعلام
<b>Total</b>	<b>1,342,978,325.00</b>	<b>14,537,671</b>	<b>101,233</b>	<b>الإجمالي</b>
Retailing	قيمة الإسهام المتداولة	الإسهام المتداولة	الصفقات المنفذة	تجزئة السلع الكمالية
SHAKER	267,649,480.40	14,127,572	34,650	شاكير
EXTRA	361,939,532.00	4,688,519	28,176	إكسترا
SACO	118,860,952.20	4,084,482	15,755	ساقو
SASCO	220,461,367.00	6,143,539	14,152	ساسكو
BAAZEEM	390,699,530.90	6,263,432	26,596	باعظيم
JARIR	915,608,314.40	6,072,397	53,380	جزير
ABO MOATI	226,758,502.05	7,853,954	18,090	أبو معطي
ALSAIF GALLERY	431,385,727.00	5,055,364	45,235	السيف غاليري
CENOMI RETAIL	117,234,908.76	7,827,528	20,891	سينومي ريتيل
<b>Total</b>	<b>3,050,598,314.71</b>	<b>62,116,787</b>	<b>256,025</b>	<b>الإجمالي</b>
Food & Staples Retailing	قيمة الإسهام المتداولة	الإسهام المتداولة	الصفقات المنفذة	تجزئة الأغذية
A. OTHAIM MARKET	244,518,718.20	2,052,386	21,718	أسواق ع العثيم
FARM SUPERSTORES	116,577,365.10	5,288,376	19,035	أسواق المزرعة
ANAAH HOLDING	310,283,542.84	14,921,452	37,511	أنعام الفايزة
THIMAR	3,681,554,841.51	88,980,865	242,094	ثمار
BINDAWOOD	436,076,796.80	7,468,049	29,424	بن داود
ALMUNAJEM	497,857,315.90	8,662,941	39,055	المنجم
ALDAWAA	272,281,733.90	8,662,183	34,524	الدواء
NAHDI	823,723,017.80	4,620,636	49,389	النهدي
<b>Total</b>	<b>6,382,873,332.05</b>	<b>135,656,888</b>	<b>472,750</b>	<b>الإجمالي</b>
Food & Beverages	قيمة الإسهام المتداولة	الإسهام المتداولة	الصفقات المنفذة	إنتاج الأغذية
SAVOLA GROUP	440,169,941.60	16,169,282	35,949	مجموعة صافولا
WAFRAH	655,412,670.95	19,992,594	57,536	وفاة
SADAFCO	71,600,471.80	297,956	10,809	سادافكو
ALMARAI	271,270,658.20	4,972,341	20,239	المرابي
TANMIAH	204,577,918.60	1,666,833	16,861	تنمية
NAQI	250,003,702.50	3,855,693	21,380	نقي
HB	121,842,826.80	2,267,549	14,121	حلواني إخوان
NADEJ	150,125,441.35	5,772,967	16,873	نادك
GACO	605,421,463.27	24,168,096	57,179	جاكو
TADCO	186,454,616.40	10,821,468	26,943	تبوك الزراعية
SFICO	219,920,693.80	8,174,067	23,406	الأسماك
SHARQIYAH DEV	116,514,144.80	2,037,778	11,282	الشرقية للتنمية
ALJOUF	235,770,744.25	4,619,713	22,001	الجوف
JAZADCO	83,576,400.22	6,199,005	11,681	جازادكو
<b>Total</b>	<b>3,612,661,694.54</b>	<b>111,015,342</b>	<b>346,260</b>	<b>الإجمالي</b>
Health Care Equipment & Svc	قيمة الإسهام المتداولة	الإسهام المتداولة	الصفقات المنفذة	الرعاية الصحية
AYYAN	190,672,167.52	12,176,673	22,860	أيان
CHEMICAL	113,304,307.60	3,948,615	9,329	الكيميائية
MOUWASAT	577,137,810.40	2,852,530	35,891	المواساة
DALLAH HEALTH CARE	383,799,087.60	2,651,999	24,305	دلة الصحة
CARE	851,289,746.00	10,414,273	81,006	رعاية
ALHAMMADI	316,592,228.05	6,516,173	29,704	الحمادي
SAUDI GERMAN HEALTH	619,423,218.20	17,445,738	52,447	السعودي الألماني الصحة
SULAIMAN ALHABIB	1,207,333,166.20	4,706,082	55,309	سليمان الحبيب
EQUIPMENT HOUSE	394,769,798.10	5,850,882	28,707	دار المعدات
<b>Total</b>	<b>4,654,321,529.67</b>	<b>66,562,965</b>	<b>339,558</b>	<b>الإجمالي</b>
Pharma, Biotech & Life Science	قيمة الإسهام المتداولة	الإسهام المتداولة	الصفقات المنفذة	الأدوية
SPIMACO	119,838,050.74	5,121,569	16,958	الدوائية
<b>Total</b>	<b>119,838,050.74</b>	<b>5,121,569</b>	<b>16,958</b>	<b>الإجمالي</b>
Banks	قيمة الإسهام المتداولة	الإسهام المتداولة	الصفقات المنفذة	البنوك
RIBL	1,100,430,817.90	38,616,676	77,649	الرياض
BJAZ	967,002,156.32	54,382,499	71,616	الجزيرة
SAIB	143,008,577.82	9,032,083	26,517	الإستثمار
BSFR	631,571,246.55	18,185,270	31,340	السعودي الفرنسي
SABB	848,770,629.00	24,431,691	32,292	ساب
ANB	588,806,500.36	22,864,438	72,305	العربي
ALRAJHI	6,695,089,960.40	91,648,732	202,606	الراجحي
ALBILAD	963,274,457.70	25,464,575	66,284	البلاد
ALINMA	3,336,688,614.05	112,258,839	134,882	الإتماء
SNB	5,439,158,056.80	121,886,952	149,965	الأهلي
AMLAK	60,350,746.30	3,991,084	10,174	أملاك
SHL	78,889,576.72	3,871,578	9,479	سهل
<b>Total</b>	<b>20,853,041,339.92</b>	<b>526,634,417</b>	<b>885,109</b>	<b>الإجمالي</b>
Diversified Financials	قيمة الإسهام المتداولة	الإسهام المتداولة	الصفقات المنفذة	الاستثمار والتأمين
TADAWUL GROUP	1,303,234,996.40	9,190,282	73,617	مجموعة تداول
SAIC	314,444,619.04	13,172,146	36,424	متطورة
SINAD HOLDING	114,954,694.05	10,824,087	18,576	سناد الفايزة
NAYIFAT	85,054,760.82	4,753,095	16,242	النائفات
ALBAHA	196,339,650.64	14,962,238	28,482	الباحة
KINGDOM	54,499,610.37	6,989,414	8,811	المملكة
<b>Total</b>	<b>2,068,528,331.32</b>	<b>59,891,262.00</b>	<b>182,152.00</b>	<b>الإجمالي</b>

إحصائيات السوق - مارس 2023  
Market Statistics - March 2023

Insurance	قيمة الأسهم المتداولة	الأسمه المتداولة	الصفقات المنفذة	التأمين
	Value Traded	Volume Traded	No. of Trades	
TAWUNIYA	925,048,778.90	9,260,513	51,902	التعاونية
JAZIRA TAKAFUL	54,409,917.26	3,264,869	9,297	جزيرة تكافل
MALATH INSURANCE	80,740,674.88	6,269,739	11,172	ملاذ للتأمين
MEDGULF	67,260,115.72	8,419,589	15,937	ميدغلف للتأمين
ALLIANZ SF	28,959,799.70	2,008,247	5,516	الياهو إس إف
SALAMA	93,912,155.42	6,469,285	19,418	سلامة
WALAA	59,703,743.56	4,416,222	7,495	ولاء
ARABIAN SHIELD	93,656,666.44	5,972,032	9,774	الدرع العربي
SAICO	12,986,155.78	1,100,856	2,444	سايكو
GULF UNION ALAHLIA	16,878,705.45	1,878,882	4,465	إتحاد الخليج الأهلية
ACIG	18,807,996.32	1,736,381	5,332	أسيج
AICC	123,686,104.14	11,274,715	12,177	التأمين العربية
ALETIHAD	44,020,071.22	2,773,781	6,816	الاتحاد
ALASGR INSURANCE	78,356,179.58	5,668,861	11,666	الصقير للتأمين
UCA	40,082,377.30	5,102,896	10,028	المتحدة للتأمين
SAUDI RE	59,137,757.08	3,890,415	9,021	الإعادة السعودية
BUPA ARABIA	330,492,591.20	2,071,838	26,690	بويما العربية
ALRAJHI TAKAFUL	166,478,110.60	1,660,164	14,157	تكافل الرجحي
CHUBB	21,578,066.44	1,270,963	3,606	تشب
GIG	82,019,638.25	2,971,992	9,920	جي آي جي
GULF GENERAL	78,904,680.02	10,360,389	15,036	الخليجية العامة
BURUJ	20,557,606.76	1,205,026	2,951	بروج للتأمين
ALALAMIYA	25,132,627.44	2,042,336	4,593	العالمية
WATANIYA	55,120,898.14	3,408,827	21,943	الوطنية
AMANA INSURANCE	104,490,977.89	10,813,572	21,432	أمانة للتأمين
ENAYA	116,590,904.91	12,224,958	21,304	عناية
ALINMA TOKIO M	162,219,349.52	10,802,739	29,315	الإنميا طوكيو م
<b>Total</b>	<b>2,961,232,649.92</b>	<b>138,340,087</b>	<b>363,407</b>	<b>الإجمالي</b>
Software & Services	قيمة الأسهم المتداولة	الأسمه المتداولة	الصفقات المنفذة	التطبيقات وخدمات التقنية
	Value Traded	Volume Traded	No. of Trades	
MIS	209,631,783.80	1,953,969	13,035	ام آي إس
ARAB SEA	1,277,423,242.00	16,585,296	79,123	بحر العرب
SOLUTIONS	664,109,146.60	2,760,368	47,672	سولوشنز
ELM	1,363,447,820.80	3,290,688	91,820	علم
2P	433,088,095.80	2,297,797	29,403	توي
<b>Total</b>	<b>3,947,700,089.00</b>	<b>26,888,118</b>	<b>261,053</b>	<b>الإجمالي</b>
Telecommunication Services	قيمة الأسهم المتداولة	الأسمه المتداولة	الصفقات المنفذة	الاتصالات
	Value Traded	Volume Traded	No. of Trades	
STC	2,887,267,441.55	75,857,395	143,598	اس تي سي
ETIHAD ETISALAT	902,688,894.05	22,591,798	51,216	إتحاد إتصالات
ZAIN KSA	1,507,976,378.84	129,936,771	96,730	زين السعودية
ETHEB TELECOM	1,077,134,200.40	17,753,383	89,285	عذيب للإتصالات
<b>Total</b>	<b>6,375,066,914.84</b>	<b>246,139,347</b>	<b>380,829</b>	<b>الإجمالي</b>
Utilities	قيمة الأسهم المتداولة	الأسمه المتداولة	الصفقات المنفذة	المرافق العامة
	Value Traded	Volume Traded	No. of Trades	
GASCO	212,768,496.70	3,841,922	21,667	الغاز
AWPT	307,760,821.60	2,260,180	22,211	الخريف
ACWA POWER	739,755,343.40	5,353,426	39,467	أكوا باور
MARAFIQ	1,804,364,282.50	35,151,956	110,976	مرافيق
SAUDI ELECTRICITY	451,432,793.46	20,187,192	43,615	كهرباء السعودية
<b>Total</b>	<b>3,516,081,737.66</b>	<b>66,794,676</b>	<b>237,936</b>	<b>الإجمالي</b>
REITs	قيمة الأسهم المتداولة	الأسمه المتداولة	الصفقات المنفذة	الصناديق العقارية المتداولة
	Value Traded	Volume Traded	No. of Trades	
RIYAD REIT	33,358,920.96	3,682,520	11,401	الرياض ريت
ALJAZIRA REIT	36,105,007.74	2,278,450	8,078	الجزيرة ريت
JADWA REIT ALHARAMAIN	13,766,276.90	1,200,794	6,211	جدوى ريت الحرمين
TALEEM REIT	12,380,786.70	1,170,510	5,274	تعليم ريت
AL MAATHER REIT	9,074,832.75	1,054,976	4,278	المعذر ريت
MUSHARAKA REIT	9,947,970.48	1,307,194	5,734	مشاركة ريت
MULKIA REIT	36,281,998.33	4,964,981	7,212	ملكبة ريت
SICO SAUDI REIT	11,426,837.51	2,099,527	5,331	سيكو السعودية ريت
ALAHLI REIT 1	16,216,993.46	1,695,427	6,633	الأهلي ريت 1
DERAYAH REIT	37,222,307.44	3,710,477	15,115	درية ريت
AI RAJHI REIT	19,078,654.61	2,010,362	10,413	الراجحي ريت
JADWA REIT SAUDI	37,017,609.66	2,942,269	5,248	جدوى ريت السعودية
SEDCO CAPITAL REIT	11,571,466.18	1,135,251	4,045	سدكو كابيتال ريت
ALINMA RETAIL REIT	13,379,742.85	2,744,864	7,068	الإنميا ريت للتجزئة
MEFIC REIT	10,294,102.75	2,115,322	4,821	ميفك ريت
BONYAN REIT	23,569,021.16	2,577,628	5,364	بنيان ريت
ALKHABEER REIT	68,375,090.60	10,393,519	12,580	الخبير ريت
ALINMA HOSPITALITY REIT	23,386,296.26	2,523,263	9,024	الإنميا ريت الفندق
<b>Total</b>	<b>422,453,916.34</b>	<b>50,507,334</b>	<b>133,830</b>	<b>الإجمالي</b>
Real Estate Mgmt & Dev't	قيمة الأسهم المتداولة	الأسمه المتداولة	الصفقات المنفذة	إدارة وتطوير العقارات
	Value Traded	Volume Traded	No. of Trades	
ALAKARIA	166,997,239.94	13,542,122	15,196	العقارية
TAIBA	124,148,038.55	4,532,696	11,737	طيبة
MCDC	112,156,885.60	1,634,689	9,649	مكة
ARDCO	104,843,734.40	5,686,662	17,443	التعمير
EMAAR EC	361,123,953.16	46,863,988	46,702	إعمار
RED SEA	81,679,856.30	3,140,370	14,549	البحر الأحمر
JABAL OMAR	1,299,715,747.34	66,058,920	70,908	جبل عمر
DAR ALARKAN	2,280,890,232.40	156,858,236	112,586	دار الأركان
KEC	207,509,966.94	15,584,108	55,818	مدينة المعرفة
ALANDALUS	27,980,151.16	1,644,937	4,788	الأندلس
CENOMI CENTERS	146,722,153.24	7,399,748	16,062	سينومي سنترز
RETAL	129,515,455.80	1,075,150	14,796	رتال
<b>Total</b>	<b>5,043,283,414.83</b>	<b>324,021,626</b>	<b>390,234</b>	<b>الإجمالي</b>
<b>Total Market</b>	<b>106,088,069,606.44</b>	<b>3,760,792,745</b>	<b>7,513,545</b>	<b>اجمالي السوق</b>

إحصائيات السوق - الربع الأول 2023  
Market Statistics - 1<sup>st</sup> Quarter 2023

Energy	قيمة الأسهم المتداولة	الإسهم المتداولة	الصفقات المنفذة	الطاقة
	Value Traded	Volume Traded	No. of Trades	
SARCO	1,498,244,810.40	18,507,273	113,660	الصافي
SAUDI ARAMCO	8,890,265,933.10	275,795,786	550,957	أرامكو السعودية
PETRO RABIGH	2,032,430,715.07	189,501,704	185,947	بترو رابغ
ARABIAN DRILLING	2,343,698,840.80	17,434,515	161,389	الحفر العربية
BAHRI	1,372,657,292.05	45,499,810	91,953	البحري
ALDREES	790,338,456.50	9,407,241	61,715	الدريس
<b>Total</b>	<b>16,927,636,047.92</b>	<b>556,146,329</b>	<b>1,165,621</b>	<b>الإجمالي</b>
Materials	قيمة الأسهم المتداولة	الإسهم المتداولة	الصفقات المنفذة	المواد الأساسية
	Value Traded	Volume Traded	No. of Trades	
TAKWEEN	220,130,512.26	23,414,396	57,624	تكوين
MEPCO	1,099,907,540.90	34,787,351	95,751	ميكو
BCI	225,360,560.50	6,462,339	27,923	بي سي أي
MAADEN	5,580,361,049.80	82,034,834	279,576	معادن
ASLAK	252,917,190.79	10,107,661	32,109	أسلاك
ALYAMAMAH STEEL	333,016,113.80	14,528,358	53,526	البيامة للحديد
SSP	204,299,645.30	10,195,654	36,521	أنابيب السعودية
EAST PIPES	359,948,253.70	7,699,529	39,441	أنابيب الشرق
AMAK	1,210,510,955.40	16,344,981	131,525	أماك
CHEMANOL	1,318,474,884.89	51,482,635	105,287	كيماوتول
SABIC	7,696,897,020.90	83,701,645	306,955	سابك
SABIC AGRI-NUTRIENTS	8,453,060,299.40	63,287,626	408,561	سابك للمغذيات الزراعية
TASNEE	1,751,444,017.32	142,621,953	153,565	التصنيع
NGC	428,829,368.70	18,569,635	59,912	نجسكو
ZOUJAJ	885,574,967.50	26,795,357	73,308	زجاج
ALUJAIN	775,850,690.60	20,069,224	72,790	اللجين
FIPCO	396,942,805.70	10,420,800	43,699	فيكوكو
APC	537,537,409.30	12,669,775	56,012	أنابيب
NAMA CHEMICALS	474,508,803.05	14,244,698	41,421	نماء للكيماويات
MAADANIYAH	308,192,042.64	16,776,021	46,443	معدنية
LUBEREF	8,218,487,118.10	80,574,354	342,996	لوبيريف
ZAMIL INDUST	279,773,401.38	16,969,771	41,759	الزامل للصناعة
SIIG	1,010,843,875.02	43,227,743	123,368	المجموعة السعودية
YANSAB	1,589,285,571.65	37,507,954	150,023	ينساب
SPM	572,435,478.30	21,497,329	58,407	صناعة الورق
SIPHEM	4,248,658,340.30	119,594,490	232,885	سبكيم العالمية
ADVANCED	1,436,796,638.10	30,959,725	155,018	المتقدمة
SAUDI KAYAN	1,170,847,988.42	91,598,117	139,545	كيان السعودية
HCC	163,190,254.84	14,166,319	28,579	أسمنت حائل
NAIRAN CEMENT	372,049,363.20	29,446,959	51,517	أسمنت نجران
CITY CEMENT	195,685,946.26	9,439,331	29,579	أسمنت المدينة
NORTHERN CEMENT	155,477,616.04	13,952,089	30,110	أسمنت الشمالية
UACC	164,070,957.30	9,819,204	31,258	أسمنت ام القرى
OASIS	301,561,583.75	9,028,875	33,848	الواحة
ALKATHIRI	965,221,195.50	17,597,460	70,971	الكثري
ACC	289,608,879.40	8,233,559	33,171	أسمنت العربية
YSCC	366,221,400.30	12,403,109	35,463	أسمنت البيامة
SAUDI CEMENT	385,284,156.10	7,249,929	35,284	أسمنت السعودية
QACCO	274,635,730.40	3,897,150	38,408	أسمنت القصيم
SPCC	165,228,368.75	3,242,761	25,718	أسمنت الجنوب
YCC	309,816,217.55	8,534,305	37,112	أسمنت بنبع
EPCCO	64,273,122.65	1,516,211	12,149	أسمنت الشرقية
TCC	119,068,339.54	7,919,359	20,637	أسمنت توك
JOUF CEMENT	247,431,624.28	19,030,581	28,114	أسمنت الجوف
<b>Total</b>	<b>55,579,717,299.58</b>	<b>1,283,621,156</b>	<b>3,907,868</b>	<b>الإجمالي</b>
Capital Goods	قيمة الأسهم المتداولة	الإسهم المتداولة	الصفقات المنفذة	السلع الرأسمالية
	Value Traded	Volume Traded	No. of Trades	
ASTRA INDUSTRIAL	581,949,544.40	10,042,885	58,006	أسترا الصناعية
BAWAN	1,003,187,210.60	34,229,355	111,875	بوان
EIC	451,322,432.23	15,342,223	44,603	الصناعات الكهربائية
SAUDI CERAMICS	1,138,257,614.15	37,095,133	92,238	الخزف السعودي
SAUDI CABLE *	0.00	0	0	الكابلات السعودية *
AMIANITIT	950,342,615.30	23,426,213	110,549	أميانتيت
ALBATAIN	182,061,246.00	8,171,413	25,441	البايتين
SVCP	424,411,155.50	10,160,771	44,704	الفخارية
MESC	237,472,179.62	21,936,262	44,634	مسك
SIECO	1,491,332,529.10	45,286,804	130,437	صادرات
ALOMRAN	303,112,888.20	4,094,060	35,074	المعران
RIYADH CABLES	1,563,974,217.85	35,058,586	189,893	كابلات الرياض
<b>Total</b>	<b>8,327,423,632.95</b>	<b>244,843,705</b>	<b>887,454</b>	<b>الإجمالي</b>
Commercial & Professional Svc	قيمة الأسهم المتداولة	الإسهم المتداولة	الصفقات المنفذة	الخدمات التجارية والمهنية
	Value Traded	Volume Traded	No. of Trades	
MAHARAH	821,628,443.00	14,884,264	63,363	مهارة
SADR	682,465,111.80	19,636,817	68,741	صدر
SPCC	400,478,549.72	22,471,338	46,633	طباعة وتغليف
CATERING	1,436,527,023.80	17,824,642	74,928	التصوير
<b>Total</b>	<b>3,341,099,128.32</b>	<b>74,817,061</b>	<b>253,665</b>	<b>الإجمالي</b>
Transportation	قيمة الأسهم المتداولة	الإسهم المتداولة	الصفقات المنفذة	النقل
	Value Traded	Volume Traded	No. of Trades	
SISCO	881,321,438.09	36,350,204	85,497	سيسكو
SGS	875,877,959.88	39,622,456	86,851	الخدمات الأرضية
SAPTCO	644,404,874.92	37,346,354	73,697	سابتكو
BATIC	329,114,264.30	14,150,387	30,201	باتك
BUDGET SAUDI	1,014,084,231.15	19,320,373	50,358	بذجت السعودية
THEEB	697,577,360.80	9,409,567	68,708	ذيب
<b>Total</b>	<b>4,442,380,129.14</b>	<b>156,199,341</b>	<b>395,312</b>	<b>الإجمالي</b>
Consumer Durables & Apparel	قيمة الأسهم المتداولة	الإسهم المتداولة	الصفقات المنفذة	السلع طويلة الأجل
	Value Traded	Volume Traded	No. of Trades	
NASEJ	661,754,844.45	14,698,563	64,502	نسج
SIDC	237,063,740.78	20,905,344	41,395	صدق
ALABDULLATIF	494,995,547.38	28,680,315	55,766	المبدل الطيف
LAZURDE	321,299,808.00	24,515,176	52,628	اللازورد
ALASEEL	248,290,595.80	6,659,432	29,891	الأصيل
FITAIHI GROUP	382,968,380.35	12,372,033	44,884	مجموعة فتحي
<b>Total</b>	<b>2,346,372,916.76</b>	<b>107,830,863</b>	<b>289,066</b>	<b>الإجمالي</b>

إحصائيات السوق - الربع الأول 2023  
Market Statistics - 1<sup>st</sup> Quarter 2023

Consumer Services	قيمة الأسهم المتداولة		الصفقات المنفذة		الخدمات الاستهلاكية
	Value Traded	Volume Traded	Value Traded	No. of Trades	
SEERA	1,450,536,339.44	72,877,041		117,353	سيرا
ALHOKAIR GROUP	721,458,019.20	30,259,460		104,670	مجموعة الحكير
FITNESS TIME	1,946,210,216.50	21,124,963		136,718	وقت اللياقة
DUR	364,099,226.72	16,029,151		42,610	دور
TECO	4,414,758,865.84	277,203,150		362,005	شمس
ALKHALEEI TRNG	384,913,919.50	24,539,526		42,908	الخليج للتدريب
NCLE	616,058,502.00	6,853,853		71,239	الوطنية للتعليم
ATAA	944,875,118.40	16,534,400		67,346	عطاء
HERFY FOODS	263,558,592.50	7,571,828		32,225	هرقي للأغذية
RAYDAN	354,021,718.53	14,445,950		52,345	ريدان
DWF	897,002,786.20	5,552,767		72,470	التطويرية الغذائية
ALAMAR	598,516,141.00	4,021,246		50,783	الآمار
AMERICANA	8,898,831,267.35	2,423,453,522		744,372	أمريكا
<b>Total</b>	<b>21,854,840,713.18</b>	<b>2,920,466,857</b>		<b>1,897,044</b>	<b>الإجمالي</b>
Media and Entertainment	قيمة الأسهم المتداولة		الصفقات المنفذة		الإعلام والترفيه
	Value Traded	Volume Traded	Value Traded	No. of Trades	
TAPRCO	1,934,614,109.80	24,599,816		180,488	تهامة
ALARABIA	1,163,719,014.20	10,429,387		71,134	العربية
SRMG	467,754,208.60	2,461,226		40,814	الأبحاث والإعلام
<b>Total</b>	<b>3,566,087,332.60</b>	<b>37,490,429</b>		<b>292,436</b>	<b>الإجمالي</b>
Retailing	قيمة الأسهم المتداولة		الصفقات المنفذة		تجارة السلع الكيماوية
	Value Traded	Volume Traded	Value Traded	No. of Trades	
SHAKER	634,694,718.60	33,222,050		88,644	شاكير
EXTRA	1,132,961,805.20	14,924,847		85,114	إكسترا
SACO	224,624,598.10	7,660,247		34,492	ساكي
SASCO	453,577,193.80	12,758,617		37,913	ساسكو
BAAZEEM	756,621,114.50	12,134,954		57,873	باعظيم
JARIR	1,751,995,634.20	11,689,339		138,176	جرير
ABO MOATI	515,706,744.75	18,143,008		48,800	أبو معطي
ALSAIF GALLERY	1,457,263,892.80	15,679,307		121,687	السيف غاليري
CENOMI RETAIL	587,731,311.52	35,256,072		87,095	سينومي ريتيل
<b>Total</b>	<b>7,515,177,013.47</b>	<b>161,468,441</b>		<b>699,794</b>	<b>الإجمالي</b>
Food & Staples Retailing	قيمة الأسهم المتداولة		الصفقات المنفذة		تجارة الأغذية
	Value Traded	Volume Traded	Value Traded	No. of Trades	
A OTHAIM MARKET	710,054,547.80	6,391,991		68,259	أسواق ع العثم
FARM SUPERSTORES	267,276,944.04	12,598,169		49,181	أسواق المزرعة
ANAAM HOLDING	1,137,172,699.76	52,622,998		124,153	أنعام الفايزة
THIMAR	3,681,554,841.51	88,980,865		242,094	ثمار
BINDAWOOD	754,852,532.30	13,207,295		59,079	بن داود
ALMUNAJEM	945,345,142.10	15,959,563		83,574	المنجم
ALDAWAA	842,169,693.20	11,026,280		74,658	الدواء
NAHDI	1,553,714,478.20	8,719,703		107,307	النهدى
<b>Total</b>	<b>9,892,140,876.91</b>	<b>209,506,864</b>		<b>808,305</b>	<b>الإجمالي</b>
Food & Beverages	قيمة الأسهم المتداولة		الصفقات المنفذة		إنتاج الأغذية
	Value Traded	Volume Traded	Value Traded	No. of Trades	
SAVOLA GROUP	695,794,619.25	25,165,006		74,060	مجموعة صافولا
WAFRAH	1,202,265,909.35	37,897,363		118,236	وفرة
SADAFCO	286,624,418.60	1,208,148		32,143	سدافكو
ALMARAI	787,860,398.10	14,551,845		63,411	المرعي
TANMIAH	654,725,369.00	5,227,637		54,395	تممية
NAQI	660,041,944.80	9,999,612		59,179	نقي
HB	347,940,702.85	6,407,266		42,422	حلواني إخوان
NADEC	335,051,130.09	13,756,360		44,672	نادك
GACO	1,152,667,570.54	46,853,452		105,263	جاكو
TADCO	497,663,186.04	29,152,885		70,679	توك الزراعية
SFICO	785,165,032.80	27,710,969		79,907	الأسماك
SHARQIYAH DEV	462,350,574.25	8,053,331		43,692	الشرقية للتنمية
ALJOUF	820,840,867.95	16,406,686		70,667	الجوف
JAZADCO	247,341,738.68	18,577,512		35,473	جازادكو
<b>Total</b>	<b>8,936,333,462.30</b>	<b>260,968,072</b>		<b>894,199</b>	<b>الإجمالي</b>
Health Care Equipment & Svc	قيمة الأسهم المتداولة		الصفقات المنفذة		الرعاية الصحية
	Value Traded	Volume Traded	Value Traded	No. of Trades	
AYYAN	374,105,836.70	24,546,835		51,424	أيان
CHEMICAL	222,846,702.95	7,948,998		22,485	الكيميائية
MOUWASAT	1,212,151,198.00	6,047,417		100,096	المواساة
DALLAH HEALTH	1,421,038,469.60	10,165,405		89,566	دله الصحية
CARE	1,312,886,879.30	16,290,598		115,446	رعاية
ALHAMMADI	890,284,458.70	18,975,870		90,005	الحمادي
SAUDI GERMAN HEALTH	1,148,483,626.50	35,830,271		102,880	السعودي الألماني الصحية
SULAIMAN ALHABIB	2,522,696,919.80	10,401,976		131,440	سليمان الحبيب
EQUIPMENT HOUSE	950,146,330.40	14,285,455		76,693	دار المعدات
<b>Total</b>	<b>10,054,640,421.95</b>	<b>144,492,825</b>		<b>780,035</b>	<b>الإجمالي</b>
Pharma, Biotech & Life Science	قيمة الأسهم المتداولة		الصفقات المنفذة		الدوية
	Value Traded	Volume Traded	Value Traded	No. of Trades	
SPIMACO	253,395,064.09	10,956,639		41,629	الدوائية
<b>Total</b>	<b>253,395,064.09</b>	<b>10,956,639</b>		<b>41,629</b>	<b>الإجمالي</b>
Banks	قيمة الأسهم المتداولة		الصفقات المنفذة		البنوك
	Value Traded	Volume Traded	Value Traded	No. of Trades	
RIBL	2,793,425,163.45	98,198,421		164,034	الرياض
BJAZ	3,127,639,666.74	168,865,862		247,624	الجزيرة
SAIB	371,571,851.06	22,319,845		65,580	الاستثمار
BSFR	1,286,480,648.55	35,853,490		78,055	السعودي الفرنسي
SABB	2,289,192,635.65	65,295,505		111,478	ساب
ANB	1,343,727,462.15	50,138,324		129,296	العربي
ALRAJHI	18,921,477,652.50	250,440,663		587,515	الراجحي
ALBILAD	2,342,199,594.20	58,945,704		166,507	البلاد
ALINMA	9,093,056,237.05	299,389,593		410,964	الإنماء
SNB	12,114,483,001.95	259,130,436		343,448	الأهلي
AMLAK	104,267,373.62	6,923,226		22,140	أملاك
SHL	213,101,505.68	10,698,706		28,695	سهل
<b>Total</b>	<b>54,000,622,792.60</b>	<b>1,326,199,775</b>		<b>2,355,336</b>	<b>الإجمالي</b>
Diversified Financials	قيمة الأسهم المتداولة		الصفقات المنفذة		الاستثمار والتمويل
	Value Traded	Volume Traded	Value Traded	No. of Trades	
TADAWUL GROUP	3,382,101,083.60	21,756,002		199,828	مجموعة تداول
SAIC	1,102,761,124.82	43,989,366		119,413	متطورة
SINAD HOLDING	348,326,885.25	32,531,036		55,258	سناد الفايزة
NAYIFAT	347,955,871.86	18,711,666		48,919	النأيفات
ALBAHA	458,506,022.86	35,322,906		69,226	الباحة
KINGDOM	130,452,406.39	16,764,064		24,270	المملكة
<b>Total</b>	<b>5,770,103,394.78</b>	<b>169,075,040.00</b>		<b>516,914.00</b>	<b>الإجمالي</b>

إحصائيات السوق - الربع الأول 2023  
Market Statistics - 1<sup>st</sup> Quarter 2023

Insurance	قيمة الأسهم المتداولة		الصفقات المنفذة		التأمين
	Value Traded	الإسهام المتداولة	Volume Traded	No. of Trades	
TAWUNIYA	1,715,971,128.40	18,506,220	108,729	108,729	التعاونية
JAZIRA TAKAFUL	248,548,516.30	14,538,665	37,563	37,563	جزيرة تكافل
MALATH INSURANCE	343,232,041.90	26,480,424	43,126	43,126	ملا للتأمين
MEDGULF	240,062,214.90	27,299,922	47,056	47,056	ميدغلف للتأمين
ALLIANZ SF	181,807,928.44	12,687,047	22,455	22,455	أليانز إس إف
SALAMA	384,483,756.12	25,657,539	70,198	70,198	سلامة
WALAA	230,620,470.36	16,098,885	28,033	28,033	ولاء
ARABIAN SHIELD	303,517,004.62	18,709,455	31,653	31,653	الدرع العربي
SAICO	99,239,916.80	8,038,268	14,384	14,384	سايكو
GULF UNION ALAHLIA	87,585,730.00	9,490,047	21,475	21,475	إتحاد الخليج الأهلية
ACIG	80,436,103.32	6,978,719	18,672	18,672	أسيج
AICC	552,134,303.70	51,310,563	45,939	45,939	التأمين العربية
ALETIHAD	83,480,714.68	5,201,517	14,420	14,420	الاتحاد
ALISAGR INSURANCE	283,594,215.04	18,667,019	41,874	41,874	الصفر للتأمين
UCA	257,412,984.61	31,796,764	47,894	47,894	المتحدة للتأمين
SAUDI RE	329,068,546.78	20,467,940	38,170	38,170	الإعادة السعودية
BUPA ARABIA	783,613,829.20	5,044,016	73,719	73,719	بوا العربية
ALRAJHI TAKAFUL	618,941,751.90	6,283,414	48,627	48,627	تكافل الراجي
CHUBB	106,140,049.22	6,091,453	15,419	15,419	تُشب
GIG	230,838,456.66	8,411,852	26,610	26,610	جي أي جي
GULF GENERAL	401,493,832.03	51,144,299	59,017	59,017	الخليجية العامة
BURUJ	95,579,263.82	5,433,398	13,362	13,362	بروج للتأمين
ALALAMIYA	103,849,772.48	8,078,685	18,472	18,472	العالمية
WATANIYA	349,349,931.36	24,515,376	83,520	83,520	الوطنية
AMANA INSURANCE	491,248,330.40	49,106,643	77,802	77,802	أمانة للتأمين
ENAYA	596,475,384.86	59,990,404	89,372	89,372	عنابة
ALINMA TOKIO M	449,206,548.78	30,666,111	80,079	80,079	الإنماء طوكيوم
<b>Total</b>	<b>9,647,932,726.68</b>	<b>566,695,275</b>	<b>1,219,190</b>	<b>1,219,190</b>	<b>الإجمالي</b>
Software & Services	قيمة الأسهم المتداولة		الصفقات المنفذة		التطبيقات وخدمات التقنية
	Value Traded	Volume Traded	Volume Traded	No. of Trades	
MIS	382,756,868.30	3,745,306	28,717	28,717	ام أي اس
ARAB SEA	2,173,320,119.80	29,080,196	151,239	151,239	بحر العرب
SOLUTIONS	2,323,132,643.20	9,450,015	158,022	158,022	سلوشنز
ELM	3,059,330,009.20	7,954,677	201,499	201,499	علم
2P	911,963,712.20	5,017,294	73,679	73,679	توي
<b>Total</b>	<b>8,850,503,352.70</b>	<b>55,247,488</b>	<b>613,158</b>	<b>613,158</b>	<b>الإجمالي</b>
Telecommunication Services	قيمة الأسهم المتداولة		الصفقات المنفذة		الاتصالات
	Value Traded	Volume Traded	Volume Traded	No. of Trades	
STC	6,669,477,707.55	179,357,849	416,713	416,713	اس تي سي
ETIHAD ETISALAT	2,236,878,334.25	59,701,049	144,362	144,362	إتحاد إتصالات
ZAIN KSA	2,353,086,511.80	210,375,736	185,387	185,387	زين السعودية
ATHEEB TELECOM	3,861,390,765.60	59,969,928	304,050	304,050	عذيب للاتصالات
<b>Total</b>	<b>15,120,833,319.20</b>	<b>509,404,562</b>	<b>1,050,512</b>	<b>1,050,512</b>	<b>الإجمالي</b>
Utilities	قيمة الأسهم المتداولة		الصفقات المنفذة		المرافق العامة
	Value Traded	Volume Traded	Volume Traded	No. of Trades	
GASCO	492,490,978.20	9,164,361	52,185	52,185	الغاز
AWPT	570,948,357.00	4,103,114	46,278	46,278	الخريف
ACWA POWER	1,656,994,151.60	11,385,314	99,829	99,829	أكوا باور
MARAFIQ	5,109,974,171.25	101,798,930	335,303	335,303	مرافق
SAUDI ELECTRICITY	1,072,701,708.56	47,384,647	113,107	113,107	كهبراء السعودية
<b>Total</b>	<b>8,903,109,366.61</b>	<b>173,836,366</b>	<b>646,702</b>	<b>646,702</b>	<b>الإجمالي</b>
REITs	قيمة الأسهم المتداولة		الصفقات المنفذة		الصناديق العقارية المتداولة
	Value Traded	Volume Traded	Volume Traded	No. of Trades	
RIYAD REIT	189,840,328.00	20,439,507	47,602	47,602	الرياض ريت
ALJAZIRA REIT	103,950,808.20	6,291,514	21,734	21,734	الجزيرة ريت
JADWA REIT ALHARAMAIN	31,845,468.94	4,772,647	14,145	14,145	جدوى ريت الحرمين
TALEEM REIT	50,723,248.96	4,556,300	19,080	19,080	تعليم ريت
AL MAATHER REIT	26,807,892.32	3,110,944	9,788	9,788	الماعذر ريت
MUSHARAKA REIT	57,395,156.51	7,130,559	23,192	23,192	مشاركة ريت
MULKIA REIT	63,451,430.62	8,490,848	20,983	20,983	ملكية ريت
SICO SAUDI REIT	28,116,017.06	5,020,230	15,262	15,262	سيكو السعودية ريت
ALAHLI REIT 1	50,180,343.88	5,097,181	17,020	17,020	الأهلي ريت 1
DERAYAH REIT	127,656,151.16	12,857,372	42,739	42,739	درayah ريت
AI RAJHI REIT	73,619,683.39	7,568,726	32,017	32,017	الراجي ريت
JADWA REIT SAUDI	97,276,585.62	7,866,119	16,775	16,775	جدوى ريت السعودية
SEDCO CAPITAL REIT	60,907,456.37	6,004,052	16,188	16,188	سدكو كابيتال ريت
ALINMA RETAIL REIT	52,153,646.03	10,478,959	22,162	22,162	الإنماء ريت للتجزئة
MEFIC REIT	28,008,832.60	5,704,360	17,051	17,051	ميفيك ريت
BONYAN REIT	66,385,330.01	7,211,802	16,886	16,886	بنيان ريت
ALKHABEER REIT	131,532,905.06	19,108,710	29,583	29,583	الخبير ريت
ALINMA HOSPITALITY REIT	63,860,338.66	6,866,816	34,052	34,052	الإنماء ريت للفندق
<b>Total</b>	<b>1,303,711,623.39</b>	<b>148,576,646</b>	<b>416,259</b>	<b>416,259</b>	<b>الإجمالي</b>
Real Estate Mgmt & Dev't	قيمة الأسهم المتداولة		الصفقات المنفذة		إدارة وتطوير العقارات
	Value Traded	Volume Traded	Volume Traded	No. of Trades	
ALAKARIA	445,450,015.12	36,204,460	46,539	46,539	المقارية
TAIBA	391,600,054.62	14,866,523	37,686	37,686	طيبة
MCDC	294,724,772.80	4,461,450	25,518	25,518	مكة
ARDCO	261,950,778.02	14,024,741	43,610	43,610	التعمير
EMAAE EC	764,250,247.95	96,931,298	115,340	115,340	إعمار
RED SEA	299,304,382.36	11,356,496	51,939	51,939	البحر الأحمر
JABAL OMAR	2,787,846,320.68	148,257,343	163,884	163,884	جبل عمر
DAR ALARKAN	6,533,405,784.58	497,246,230	325,243	325,243	دار الأركان
KEC	398,061,403.74	31,843,479	80,022	80,022	مدينة المعرفة
ALANDALUS	76,560,803.98	4,559,530	13,501	13,501	الأندلس
CENOMI CENTERS	475,692,417.88	23,837,670	55,505	55,505	سينومي سنترز
RETAL	351,868,763.40	2,825,758	33,023	33,023	رتال
<b>Total</b>	<b>13,080,715,745.13</b>	<b>886,414,978</b>	<b>991,810</b>	<b>991,810</b>	<b>الإجمالي</b>
<b>Total Market</b>	<b>269,714,776,362.26</b>	<b>10,004,258,712</b>	<b>20,120,307</b>	<b>20,120,307</b>	<b>اجمالي السوق</b>

القيمة السوقية للأسهم المصدرة كما في 2023/03/30 م  
Market Capitalization as on 30/03/2023

Energy	النسبة للسوق %to Market	النسبة للقطاع %to Industry Group	القيمة السوقية بالريال Market Capitalization -SAR	سعر الإغلاق Close Price	عدد الأسهم المصدرة Issued Shares	المادة
SARCO	0.01	0.02	1,200,000,000.00	80.00	15,000,000	صافي
SAUDI ARAMCO	71.17	99.24	7,106,000,000,000.00	32.30	220,000,000,000	أرامكو السعودية
PETRO RABIGH	0.17	0.24	16,843,680,000.00	10.08	1,671,000,000	برو رابغ
ARABIAN DRILLING	0.14	0.19	13,599,200,000.00	152.80	89,000,000	الحفر العربية
BAHRI	0.16	0.22	15,996,093,750.00	32.50	492,187,500	البحري
ALDREES	0.07	0.10	7,117,500,000.00	94.90	75,000,000	الندريس
<b>Total</b>	<b>71.72</b>	<b>100.00</b>	<b>7,160,756,473,750.00</b>	<b>-</b>	<b>222,342,187,500</b>	<b>الإجمالي</b>
Materials	النسبة للسوق %to Market	النسبة للقطاع %to Industry Group	القيمة السوقية بالريال Market Capitalization -SAR	سعر الإغلاق Close Price	عدد الأسهم المصدرة Issued Shares	المواد الأساسية
TAKWEEN	0.01	0.13	878,750,000.00	9.25	95,000,000	تكوين
MEPCO	0.02	0.30	2,093,333,312.40	31.40	66,666,666	ميكو
BCI	0.01	0.13	933,625,000.00	33.95	27,500,000	بي سي أي
MAADEN	1.58	22.68	157,515,666,688.00	64.00	2,461,182,292	معادن
ASLAK	0.01	0.13	882,765,000.00	25.15	35,100,000	أسلاك
ALYAMAMAH STEEL	0.01	0.16	1,131,824,000.00	22.28	50,800,000	الهامة للحديد
SSP	0.01	0.15	1,076,100,000.00	21.10	51,000,000	أنابيب السعودية
EAST PIPES	0.02	0.23	1,606,500,000.00	51.00	31,500,000	أنابيب الشرق
AMAK	0.05	0.71	4,910,400,000.00	74.40	66,000,000	أماك
CHEMANOL	0.02	0.24	1,648,499,091.72	24.44	67,450,863	كيماول
SABIC	2.71	39.00	270,900,000,000.00	90.30	3,000,000,000	سابك
SABIC AGR-NUTRIENTS	0.61	8.73	60,646,910,469.60	127.40	476,035,404	سبائك للمغذيات الزراعية
TASNEE	0.08	1.18	8,174,131,108.52	12.22	668,914,166	التصنيع
NGC	0.01	0.10	713,766,674.18	22.54	31,666,667	جيسكو
ZOUJAJ	0.01	0.16	1,087,345,000.00	33.05	32,900,000	زجاج
ALUJAIN	0.03	0.36	2,532,720,000.00	36.60	69,200,000	النجين
FIPCO	0.00	0.06	448,500,000.00	39.00	11,500,000	فيكو
APC	0.00	0.07	480,500,000.00	48.05	10,000,000	أنابيب
NAMA CHEMICALS	0.01	0.11	769,104,000.00	32.70	23,520,000	نماء للكيماويات
MAADANIYAH	0.01	0.09	656,316,000.00	18.54	35,400,000	معدينة
LUBREF	0.19	2.71	18,798,750,000.00	111.40	168,750,000	لوريف
ZAMIL INDUST	0.01	0.14	993,600,000.00	16.56	60,000,000	الزامل للصناعة
SIIG	0.19	2.71	18,854,904,000.00	24.98	754,800,000	المجموعة السعودية
YANSAB	0.24	3.41	23,709,375,000.00	42.15	562,500,000	ينساب
SPM	0.01	0.14	973,930,000.00	28.90	33,700,000	صناعة الورق
SIPCHEM	0.28	4.00	27,756,666,616.20	37.85	733,333,332	سكيم العالمية
ADVANCED	0.12	1.79	12,428,000,000.00	47.80	260,000,000	المتقدمة
SAUDI KAYAN	0.18	2.61	18,150,000,000.00	12.10	1,500,000,000	كاين السعودية
HCC	0.01	0.16	1,129,766,000.00	11.54	97,900,000	أسمنت حائل
NAJRAN CEMENT	0.02	0.32	2,203,200,000.00	12.96	170,000,000	أسمنت نجران
CITY CEMENT	0.03	0.42	2,884,000,000.00	20.60	140,000,000	أسمنت المدينة
NORTHERN CEMENT	0.02	0.29	2,008,800,000.00	11.16	180,000,000	أسمنت الشمالية
UACC	0.01	0.13	884,400,000.00	16.08	55,000,000	أسمنت ام القرى
OASIS	0.01	0.11	754,875,000.00	33.55	22,500,000	الواحة
ALKATHIRI	0.01	0.11	768,549,600.00	68.00	11,302,200	الكثيري
ACC	0.04	0.52	3,630,000,000.00	36.30	100,000,000	أسمنت العربية
YSCC	0.06	0.90	6,237,000,000.00	30.80	202,500,000	أسمنت الهامة
SAUDI CEMENT	0.09	1.23	8,568,000,000.00	56.00	153,000,000	أسمنت السعودية
QACCO	0.06	0.87	6,057,000,000.00	67.30	90,000,000	أسمنت القصيم
SPCC	0.07	1.01	6,993,000,000.00	49.95	140,000,000	أسمنت الجنوب
YCC	0.06	0.79	5,512,500,000.00	35.00	157,500,000	أسمنت بنع
EPCCO	0.03	0.50	3,483,000,000.00	40.50	86,000,000	أسمنت الشرقية
TCC	0.01	0.19	1,337,400,000.00	14.86	90,000,000	أسمنت تبوك
JOUF CEMENT	0.01	0.20	1,369,620,000.00	12.60	108,700,000	أسمنت الجوف
<b>Total</b>	<b>6.96</b>	<b>100.00</b>	<b>694,573,092,560.62</b>	<b>-</b>	<b>13,188,821,590</b>	<b>الإجمالي</b>
Capital Goods	النسبة للسوق %to Market	النسبة للقطاع %to Industry Group	القيمة السوقية بالريال Market Capitalization -SAR	سعر الإغلاق Close Price	عدد الأسهم المصدرة Issued Shares	السلع الرأسمالية
ASTRA INDUSTRIAL	0.05	22.37	5,080,000,000.00	63.50	80,000,000	أسترا الصناعية
BAWAN	0.02	7.45	1,692,000,000.00	28.20	60,000,000	بوان
EIC	0.02	6.75	1,532,250,000.00	34.05	45,000,000	الصناعات الكورنيان
SAUDI CERAMICS	0.03	11.06	2,512,000,000.00	31.40	80,000,000	الخزف السعودي
SAUDI CABLE *	0.00	1.68	381,690,223.20	57.20	6,672,906	الكابلات السعودية *
AMIANITIT	0.00	1.80	407,880,000.00	41.20	9,900,000	أميانيتيت
ALBARTAN	0.01	4.39	997,572,700.80	23.40	42,631,312	البارتان
SVPC	0.01	2.84	645,750,000.00	43.05	15,000,000	الفخارية
MESC	0.00	1.88	427,200,000.00	10.68	40,000,000	مسك
SIECO	0.01	2.85	647,352,000.00	33.30	19,440,000	سيدات
ALDMRAN	0.00	2.00	453,600,000.00	75.60	6,000,000	المرمان
RIYADH CABLES	0.08	34.94	7,935,000,000.00	52.90	150,000,000	كابلات الرياض
<b>Total</b>	<b>0.23</b>	<b>100.00</b>	<b>22,712,294,924.00</b>	<b>-</b>	<b>554,644,218</b>	<b>الإجمالي</b>
Commercial & Professional Svc	النسبة للسوق %to Market	النسبة للقطاع %to Industry Group	القيمة السوقية بالريال Market Capitalization -SAR	سعر الإغلاق Close Price	عدد الأسهم المصدرة Issued Shares	الخدمات التجارية والمهنية
MAHARAH	0.02	20.46	2,253,750,000.00	60.10	37,500,000	مهارة
SADR	0.01	5.71	629,125,000.00	35.95	17,500,000	صدر
SPCC	0.01	9.94	1,094,400,000.00	18.24	60,000,000	طباعة وتغليف
CATERING	0.07	63.89	7,035,600,000.00	85.80	82,000,000	التسويق
<b>Total</b>	<b>0.11</b>	<b>100.00</b>	<b>11,012,875,000.00</b>	<b>-</b>	<b>197,000,000</b>	<b>الإجمالي</b>
Transportation	النسبة للسوق %to Market	النسبة للقطاع %to Industry Group	القيمة السوقية بالريال Market Capitalization -SAR	سعر الإغلاق Close Price	عدد الأسهم المصدرة Issued Shares	النقل
SISCO	0.02	12.98	2,297,040,000.00	28.15	81,600,000	سيسكو
SGS	0.04	23.79	4,211,200,000.00	22.40	188,000,000	الخدمات الأرضية
SAPTCO	0.02	12.74	2,255,000,000.00	18.04	125,000,000	سابكو
BATIC	0.01	8.03	1,422,000,000.00	23.70	60,000,000	باتك
BUDGET SAUDI	0.04	23.40	4,141,900,077.60	58.20	71,166,668	بديت السعودية
THEEB	0.03	19.05	3,371,200,000.00	78.40	43,000,000	ثيب
<b>Total</b>	<b>0.18</b>	<b>100.00</b>	<b>17,698,340,077.60</b>	<b>-</b>	<b>568,766,668</b>	<b>الإجمالي</b>
Consumer Durables & Apparel	النسبة للسوق %to Market	النسبة للقطاع %to Industry Group	القيمة السوقية بالريال Market Capitalization -SAR	سعر الإغلاق Close Price	عدد الأسهم المصدرة Issued Shares	السلع طويلة الاجل
NASEJ	0.00	9.01	488,743,949.85	44.85	10,897,301	نسج
SIDC	0.00	8.41	456,000,000.00	11.40	40,000,000	صندق
ALABDULLATIF	0.01	25.76	1,397,500,000.00	17.20	81,250,000	العبادلتيف
LAZURDE	0.01	14.27	773,950,000.00	13.46	57,500,000	لازوردي
ALASEEL	0.02	27.73	1,504,000,000.00	37.60	40,000,000	الأسيل
FITAIHI GROUP	0.01	14.83	804,375,000.00	29.25	27,500,000	مجموعة فتحي
<b>Total</b>	<b>0.05</b>	<b>100.00</b>	<b>5,424,568,949.85</b>	<b>-</b>	<b>257,147,301</b>	<b>الإجمالي</b>



## القيمة السوقية للأسهم المصدرة كما في 2023/03/30م

## Market Capitalization as on 30/03/2023

Consumer Services	النسبة للسوق %to Market	النسبة للقطاع %to Industry Group	القيمة السوقية بالريال Market Capitalization -SAR	سعر الإغلاق Close Price	عدد الأسهم المصدرة Issued Shares	الخدمات الاستهلاكية
SEERA	0.07	10.28	6,678,000,000.00	22.26	300,000,000	سوا
ALHOKAIR GROUP	0.01	1.21	785,610,000.00	24.94	31,500,000	مجموعة الحكير
FITNESS TIME	0.06	8.47	5,500,252,905.00	105.00	52,383,361	وقت البهالة
DUR	0.02	3.65	2,372,000,000.00	23.72	100,000,000	دور
TECO	0.01	1.37	890,483,794.20	15.40	57,823,623	شمس
ALKHALEEJ TRNG	0.01	1.65	1,073,800,000.00	16.52	65,000,000	الخليج للتدريب
NCLE	0.04	6.62	4,300,000,000.00	100.00	43,000,000	الوطنية للتعليم
ATAA	0.03	4.09	2,655,703,266.50	63.10	42,087,215	عطاء
HERFY FOODS	0.02	3.26	2,115,036,000.00	32.70	64,680,000	هرفي للأغذية
RAYDAN	0.00	0.62	400,744,638.45	25.35	15,808,467	ريضان
DWF	0.00	0.74	479,400,000.00	159.80	3,000,000	التطويرية الغذائية
ALAMAR	0.04	5.65	3,672,000,000.00	144.00	25,500,000	الأمار
AMERICANA	0.34	52.39	34,031,477,724.00	4.04	8,423,633,100	أمريكانا
<b>Total</b>	<b>0.65</b>	<b>100.00</b>	<b>64,954,508,328.15</b>	<b>-</b>	<b>9,224,415,766</b>	<b>الإجمالي</b>
Media and Entertainment	النسبة للسوق %to Market	النسبة للقطاع %to Industry Group	القيمة السوقية بالريال Market Capitalization -SAR	سعر الإغلاق Close Price	عدد الأسهم المصدرة Issued Shares	الإعلام والترفيه
TAPRCO	0.00	1.42	314,000,000.00	62.80	5,000,000	نهامة
ALARABIA	0.06	27.49	6,100,000,000.00	122.00	50,000,000	العربية
SRMG	0.16	71.10	15,776,000,000.00	197.20	80,000,000	الأبحاث والإعلام
<b>Total</b>	<b>0.22</b>	<b>100.00</b>	<b>22,190,000,000.00</b>	<b>-</b>	<b>135,000,000</b>	<b>الإجمالي</b>
Retailing	النسبة للسوق %to Market	النسبة للقطاع %to Industry Group	القيمة السوقية بالريال Market Capitalization -SAR	سعر الإغلاق Close Price	عدد الأسهم المصدرة Issued Shares	تجزئة السلع الكمالية
SHAKER	0.01	2.62	945,374,640.00	19.60	48,233,400	شاكير
EXTRA	0.06	17.26	6,216,000,000.00	77.70	80,000,000	إكسترا
SACO	0.01	2.90	1,044,000,000.00	29.00	36,000,000	سأكي
SASCO	0.02	6.19	2,229,000,000.00	37.15	60,000,000	ساسكو
BAAZEEM	0.01	1.86	668,250,000.00	66.00	10,125,000	بأظيم
JARIR	0.20	54.31	19,560,000,000.00	163.00	120,000,000	جارير
ABO MOATI	0.01	1.63	587,000,000.00	29.35	20,000,000	أبو معطي
ALSAIF GALLERY	0.03	8.41	3,027,500,000.00	86.50	35,000,000	السيف غاليري
CENOMI RETAIL	0.02	4.83	1,739,859,351.68	15.16	114,766,448	سنومي ريتيل
<b>Total</b>	<b>0.36</b>	<b>100.00</b>	<b>36,016,983,991.68</b>	<b>-</b>	<b>524,124,848</b>	<b>الإجمالي</b>
Food & Staples Retailing	النسبة للسوق %to Market	النسبة للقطاع %to Industry Group	القيمة السوقية بالريال Market Capitalization -SAR	سعر الإغلاق Close Price	عدد الأسهم المصدرة Issued Shares	تجزئة الأغذية
A.OTHAIM MARKET	0.12	20.78	11,520,000,000.00	128.00	90,000,000	أسواق العثيم
FARM SUPERSTORES	0.01	1.85	1,026,000,000.00	22.80	45,000,000	أسواق المزرعة
ANAAM HOLDING	0.01	1.21	669,060,000.00	21.24	31,500,000	أنام القابضة
THIMAR	0.00	0.73	407,500,000.00	40.75	10,000,000	ثمار
BINDAWOOD	0.08	13.59	7,532,370,000.00	65.90	114,300,000	بن داود
ALMUNAJEM	0.03	6.30	3,492,000,000.00	58.20	60,000,000	المنجم
ALDAAWAA	0.07	12.26	6,800,000,000.00	80.00	85,000,000	الدواء
NAHDI	0.24	43.28	23,998,000,000.00	184.60	130,000,000	النهدي
<b>Total</b>	<b>0.56</b>	<b>100.00</b>	<b>55,444,930,000.00</b>	<b>-</b>	<b>565,800,000</b>	<b>الإجمالي</b>
Food and Beverages	النسبة للسوق %to Market	النسبة للقطاع %to Industry Group	القيمة السوقية بالريال Market Capitalization -SAR	سعر الإغلاق Close Price	عدد الأسهم المصدرة Issued Shares	إنتاج الأغذية
SAVOLA GROUP	0.15	15.93	14,924,760,117.80	27.95	533,980,684	مجموعة صافولا
WAFRAH	0.01	0.82	765,144,020.25	33.05	23,151,105	وفا
SADAFCO	0.08	8.24	7,715,500,000.00	237.40	32,500,000	سادافكو
ALMARAI	0.56	60.21	56,400,000,000.00	56.40	1,000,000,000	المرابي
TANMIAH	0.03	2.75	2,572,000,000.00	128.60	20,000,000	تنمية
NAQI	0.01	1.41	1,320,000,000.00	66.00	20,000,000	نقي
HB	0.02	2.07	1,941,107,260.50	54.90	35,357,145	حلواني إخوان
NADEC	0.03	3.00	2,810,346,000.00	27.65	101,640,000	نادك
GACO	0.01	0.83	780,000,000.00	26.00	30,000,000	جأكو
TADCO	0.01	0.74	694,994,658.00	17.74	39,176,700	تبوك الزراعية
SFICO	0.01	1.16	1,084,000,000.00	27.10	40,000,000	الأسماك
SHARQIYAH DEV	0.00	0.46	430,500,000.00	57.40	7,500,000	الشرقية للتنمية
ALJOUFY	0.02	1.66	1,554,000,000.00	51.80	30,000,000	الجوف
JAZADCO	0.01	0.73	683,000,000.00	13.66	50,000,000	جأزأدكو
<b>Total</b>	<b>0.94</b>	<b>100.00</b>	<b>93,675,352,056.55</b>	<b>-</b>	<b>1,963,305,634</b>	<b>الإجمالي</b>
Health Care Equipment & Svc	النسبة للسوق %to Market	النسبة للقطاع %to Industry Group	القيمة السوقية بالريال Market Capitalization -SAR	سعر الإغلاق Close Price	عدد الأسهم المصدرة Issued Shares	الرعاية الصحية
AYYAN	0.01	0.78	1,261,152,169.92	15.64	80,636,328	أيان
CHEMICAL	0.02	1.52	2,445,280,000.00	29.00	84,320,000	الكيميائية
MOUWASAT	0.24	14.60	23,500,000,000.00	235.00	100,000,000	المواساة
DALLAH HEALTH	0.15	9.35	15,042,899,564.00	154.00	97,681,166	دالة الصحية
CARE	0.04	2.51	4,045,470,000.00	90.20	44,850,000	رعاية
ALHAMMADI	0.08	4.85	7,800,000,000.00	48.75	160,000,000	الحمامي
SAUDI GERMAN HEALTH	0.03	2.15	3,465,306,000.00	37.65	92,040,000	السعودي الألماني الصحية
SULAIMAN ALHABIB	1.02	63.37	101,990,000,000.00	291.40	350,000,000	سليمان الحبيب
EQUIPMENT HOUSE	0.01	0.87	1,396,000,000.00	69.80	20,000,000	دار المعدات
<b>Total</b>	<b>1.61</b>	<b>100.00</b>	<b>160,946,107,733.92</b>	<b>-</b>	<b>1,029,527,494</b>	<b>الإجمالي</b>
Pharma, Biotech & Life Science	النسبة للسوق %to Market	النسبة للقطاع %to Industry Group	القيمة السوقية بالريال Market Capitalization -SAR	سعر الإغلاق Close Price	عدد الأسهم المصدرة Issued Shares	الأدوية
SPIMACO	0.03	100.00	2,848,800,000.00	23.74	120,000,000	الدوائية
<b>Total</b>	<b>0.03</b>	<b>100.00</b>	<b>2,848,800,000.00</b>	<b>-</b>	<b>120,000,000</b>	<b>الإجمالي</b>
Banks	النسبة للسوق %to Market	النسبة للقطاع %to Industry Group	القيمة السوقية بالريال Market Capitalization -SAR	سعر الإغلاق Close Price	عدد الأسهم المصدرة Issued Shares	البنوك
RIBL	0.89	10.16	89,100,000,000.00	29.70	3,000,000,000	الرياض
BJAZ	0.15	1.70	14,907,600,000.00	18.18	820,000,000	الجزيرة
SAIB	0.17	1.89	16,560,000,000.00	16.56	1,000,000,000	الاستثمار
BSFR	0.44	4.98	43,633,929,445.40	36.20	1,205,357,167	السعودي الفرنسي
SABB	0.73	8.26	72,431,506,900.00	35.25	2,054,794,522	ساب
ANB	0.39	4.41	38,700,000,000.00	25.80	1,500,000,000	العربي
ALRAJHI	2.94	33.53	294,000,000,000.00	73.50	4,000,000,000	الراجحي
ALBLAD	0.40	4.54	39,800,000,000.00	39.80	1,000,000,000	البلاد
ALUNMA	0.59	6.72	58,900,000,000.00	29.45	2,000,000,000	الإنماء
SNB	2.06	23.42	205,316,300,000.00	45.85	4,478,000,000	الأهلي
AMIAK	0.01	0.16	1,386,180,000.00	15.30	90,600,000	أملاك
SHL	0.02	0.23	2,016,000,000.00	20.16	100,000,000	سهل
<b>Total</b>	<b>8.78</b>	<b>100.00</b>	<b>876,751,516,345.90</b>	<b>-</b>	<b>21,248,751,689</b>	<b>الإجمالي</b>
Diversified Financials	النسبة للسوق %to Market	النسبة للقطاع %to Industry Group	القيمة السوقية بالريال Market Capitalization -SAR	سعر الإغلاق Close Price	عدد الأسهم المصدرة Issued Shares	الاستثمار والتمويل
TADAWUL GROUP	0.17	33.70	17,328,000,000.00	144.40	120,000,000	مجموعة تداول
SAIC	0.01	2.83	1,455,600,000.00	24.26	60,000,000	متطورة
SINAD HOLDING	0.01	2.69	1,382,694,445.66	10.94	126,388,889	سناد القابضة
NAVIFAT	0.02	3.58	1,842,000,000.00	18.42	100,000,000	النافيات
ALBAHA	0.00	0.75	386,694,000.00	13.02	29,700,000	الباحة
KINGDOM	0.29	56.44	29,017,058,409.00	7.83	3,705,882,300	المملكة
<b>Total</b>	<b>0.51</b>	<b>100.00</b>	<b>51,412,046,854.66</b>	<b>-</b>	<b>4,141,971,189</b>	<b>الإجمالي</b>

## القيمة السوقية للأسهم المصدرة كما في 2023/03/30م

### Market Capitalization as on 30/03/2023

Insurance	النسبة للسوق %to Market	النسبة للقطاع %to Industry Group	القيمة السوقية بالريال Market Capitalization - SAR	سعر الإغلاق Close Price	عدد الأسهم المصدرة Issued Shares	النامين
TAWUNIYA	0.13	22.59	13,150,000,000.00	105.20	125,000,000	التاوينية
JAZIRA TAKAFUL	0.01	1.61	938,300,000.00	17.06	55,000,000	جزيرة تكافل
MALATH INSURANCE	0.01	1.12	653,000,000.00	13.06	50,000,000	ملاذ للتأمين
MEDGULF	0.01	1.42	827,400,000.00	7.88	105,000,000	ميدغلف للتأمين
ALLIANZ SF	0.01	1.48	864,000,000.00	14.40	60,000,000	أليانز إس إف
SALAMA	0.00	0.25	144,400,000.00	14.44	10,000,000	سلامة
WALAA	0.01	1.97	1,148,287,387.50	13.50	85,058,325	والا
ARABIAN SHIELD	0.01	1.72	1,001,206,604.16	15.68	63,852,462	الدرع العربي
SAICO	0.00	0.62	363,000,000.00	12.10	30,000,000	سابكو
GULF UNION ALAHLIA	0.00	0.77	447,016,598.72	9.74	45,894,928	إتحاد الخليج الأهلية
ACIG	0.00	0.56	323,592,000.00	11.12	29,100,000	أسيج
AICC	0.01	1.01	588,300,000.00	11.10	53,000,000	التأمين العربية
ALETHAD	0.01	1.21	702,000,000.00	15.60	45,000,000	الاتحاد
ALSAGR INSURANCE	0.00	0.31	178,920,000.00	12.78	14,000,000	الصفراء للتأمين
UCA	0.00	0.55	320,000,000.00	8.00	40,000,000	المحددة للتأمين
SAUDI RE	0.01	2.26	1,313,334,000.00	14.74	89,100,000	الإعادة السعودية
BUPA ARABIA	0.26	44.78	26,070,000,000.00	173.80	150,000,000	بوا العربية
ALRAJHI TAKAFUL	0.04	7.10	4,136,000,000.00	103.40	40,000,000	تكافل الرجحي
CHUBB	0.01	0.89	516,000,000.00	17.20	30,000,000	تشيب
GIG	0.01	2.40	1,400,000,000.00	28.00	50,000,000	جي أي سي
GULF GENERAL	0.00	0.66	386,000,000.00	7.72	50,000,000	الخليجية العامة
BURUJ	0.01	0.88	514,800,000.00	17.16	30,000,000	بروج للتأمين
ALALAMIYA	0.00	0.83	484,000,000.00	12.10	40,000,000	العالمية
WATANIYA	0.01	1.12	649,600,000.00	16.24	40,000,000	الوطنية
AMANA INSURANCE	0.00	0.71	410,650,000.00	9.55	43,000,000	أمانة للتأمين
ENAYA	0.00	0.37	217,810,000.00	9.47	23,000,000	عنابة
ALUNMA TOKIO M	0.00	0.82	474,600,000.00	15.82	30,000,000	الإتاما طوكيوم
<b>Total</b>	<b>0.58</b>	<b>100.00</b>	<b>58,222,216,590.38</b>	<b>-</b>	<b>1,426,005,715</b>	<b>الإجمالي</b>
Software & Services	النسبة للسوق %to Market	النسبة للقطاع %to Industry Group	القيمة السوقية بالريال Market Capitalization - SAR	سعر الإغلاق Close Price	عدد الأسهم المصدرة Issued Shares	التطبيقات وخدمات التقنية
MIS	0.03	4.71	3,414,000,000.00	113.80	30,000,000	ام آي اس
ARAB SEA	0.01	1.10	798,000,000.00	79.80	10,000,000	بحر العرب
SOLUTIONS	0.30	41.15	29,856,000,000.00	248.80	120,000,000	سولوشنز
ELM	0.35	48.72	35,344,000,000.00	441.80	80,000,000	علم
2P	0.03	4.32	3,135,000,000.00	209.00	15,000,000	توي
<b>Total</b>	<b>0.73</b>	<b>100.00</b>	<b>72,547,000,000.00</b>	<b>-</b>	<b>255,000,000</b>	<b>الإجمالي</b>
Telecommunication Services	النسبة للسوق %to Market	النسبة للقطاع %to Industry Group	القيمة السوقية بالريال Market Capitalization - SAR	سعر الإغلاق Close Price	عدد الأسهم المصدرة Issued Shares	الاتصالات
STC	2.01	81.99	200,250,000,000.00	40.05	5,000,000,000	اس تي سي
ETIHAD ETISALAT	0.32	13.01	31,762,500,000.00	41.25	770,000,000	إتحاد اتصالات
ZAIN KSA	0.12	4.78	11,683,479,275.00	13.00	898,729,175	زين السعودية
ATHEEB TELECOM	0.01	0.22	529,194,120.00	58.80	8,999,900	غليب للاتصالات
<b>Total</b>	<b>2.45</b>	<b>100.00</b>	<b>244,225,173,395.00</b>	<b>-</b>	<b>6,677,729,075</b>	<b>الإجمالي</b>
Utilities	النسبة للسوق %to Market	النسبة للقطاع %to Industry Group	القيمة السوقية بالريال Market Capitalization - SAR	سعر الإغلاق Close Price	عدد الأسهم المصدرة Issued Shares	المرافق العامة
GASCO	0.04	1.96	4,335,000,000.00	57.80	75,000,000	الغاز
AWPT	0.03	1.51	3,335,000,000.00	133.40	25,000,000	الخريف
ACWA POWER	1.03	46.46	102,792,621,897.40	140.60	731,099,729	أكوا باور
MARAFIQ	0.13	6.08	13,450,000,000.00	53.80	250,000,000	مرافق
SAUDI ELECTRICITY	0.97	43.99	97,331,631,518.40	23.36	4,166,593,815	كهرباء السعودية
<b>Total</b>	<b>2.22</b>	<b>100.00</b>	<b>221,244,253,415.80</b>	<b>-</b>	<b>5,247,693,544</b>	<b>الإجمالي</b>
REITs	النسبة للسوق %to Market	النسبة للقطاع %to Industry Group	القيمة السوقية بالريال Market Capitalization - SAR	سعر الإغلاق Close Price	عدد الأسهم المصدرة Issued Shares	الصادق العقارية المتداولة
RIYAD REIT	0.02	9.48	1,579,613,329.20	9.20	171,697,101	الرياض ريت
ALJAZIRA REIT	0.00	1.14	189,980,000.00	16.10	11,800,000	الجزيرة ريت
JADWA REIT ALHARAMAIN	0.00	2.79	463,980,000.00	7.03	66,000,000	جدوى ريت الحرمين
TALEEM REIT	0.01	3.33	554,880,000.00	10.88	51,000,000	تعليم ريت
AL MAATHER REIT	0.01	3.17	527,782,000.00	8.60	61,370,000	المعذر ريت
MUSHARAKA REIT	0.01	4.08	680,240,000.00	7.73	88,000,000	مشاركة ريت
MULKIA REIT	0.01	3.01	500,598,592.20	7.35	68,108,652	ملكية ريت
SICO SAUDI REIT	0.00	1.87	311,958,000.00	5.45	57,240,000	سيكو السعودية ريت
ALAHLI REIT 1	0.01	7.86	1,309,000,000.00	9.52	137,500,000	الأهلي ريت 1
DERAYAH REIT	0.01	6.39	1,064,319,646.50	9.90	107,507,035	درية ريت
AI RAJHI REIT	0.02	9.40	1,565,155,807.19	9.67	161,856,857	الرجحي ريت
JADWA REIT SAUDI	0.02	14.49	2,413,436,617.90	12.94	186,509,785	جدوى ريت السعودية
SEDCO CAPITAL REIT	0.01	7.24	1,205,550,000.00	10.26	117,500,000	سدكو كابيتال ريت
ALUNMA RETAIL REIT	0.01	3.46	575,840,000.00	4.88	118,000,000	الإتاما ريت للتجزئة
MEFIC REIT	0.00	2.16	359,056,320.00	4.90	73,276,800	ميفيك ريت
BONYAN REIT	0.02	9.01	1,500,134,931.00	9.21	162,881,100	بنيان ريت
ALKHABER REIT	0.01	5.62	936,298,750.72	6.64	141,008,848	الخبير ريت
ALUNMA HOSPITALITY REIT	0.01	5.52	920,058,942.00	9.02	102,002,100	الإتاما ريت للفندق
<b>Total</b>	<b>0.17</b>	<b>100.00</b>	<b>16,657,882,936.71</b>	<b>-</b>	<b>1,883,258,278</b>	<b>الإجمالي</b>
Real Estate Mgmt & Dev't	النسبة للسوق %to Market	النسبة للقطاع %to Industry Group	القيمة السوقية بالريال Market Capitalization - SAR	سعر الإغلاق Close Price	عدد الأسهم المصدرة Issued Shares	إدارة وتطوير العقارات
ALAKARIA	0.05	4.88	4,642,500,000.00	12.38	375,000,000	العقارية
TAIBA	0.05	4.76	4,524,901,020.60	28.20	160,457,483	طيبة
MCDC	0.12	12.14	11,553,618,424.00	70.10	164,816,240	مكة
ARDCO	0.03	3.42	3,249,777,763.56	18.28	177,777,777	التعمير
EMAAR EC	0.09	9.60	9,134,666,672.04	8.06	1,133,333,334	إعمار
RED SEA	0.01	0.80	760,395,160.00	25.15	30,234,400	البحر الأحمر
JABAL OMAR	0.23	24.17	22,998,320,507.04	19.92	1,154,534,162	جبل عمر
DAR ALARKAN	0.17	18.18	17,301,600,000.00	16.02	1,080,000,000	دار الأركان
KEC	0.05	5.20	4,946,994,000.00	14.58	339,900,000	مدينة المعرفة
ALANDALUS	0.02	1.70	1,614,666,660.90	17.30	93,333,333	الأندلس
CENOMI CENTERS	0.10	10.17	9,680,500,000.00	20.38	475,000,000	سينومي سنترز
RETAL	0.05	4.99	4,744,000,000.00	118.60	40,000,000	ريتل
<b>Total</b>	<b>0.95</b>	<b>100.00</b>	<b>95,151,940,208.14</b>	<b>-</b>	<b>5,223,786,729</b>	<b>الإجمالي</b>
<b>Total Market</b>	<b>100.00</b>	<b>-</b>	<b>9,984,466,357,118.96</b>	<b>-</b>	<b>296,774,937,238</b>	<b>إجمالي السوق</b>

المؤشرات المالية - 30/03/2023  
FINANCIAL INDICATORS - 30/03/2023

Company	P/B Value	Book Value (SAR)	P/E Ratio	EPS (SAR)	Market Cap. (mm)	Shareholders' Equity (mm)	Net Income (mm)	Issued Shares (mm)	Close Price	الشركة
	المعدل	القيمة القياسية	نسبة التبادل	العائد على السهم	القيمة السوقية (مليارات)	المال المملوك للمساهمين (مليارات)	النتيجة (مليون)	الأسمه المصدرة (مليون)	سعر الإغلاق	إجمالي العائد الاسمي
SARCO	2.72	23.44	76.87	1.04	1,100.00	1,100.00	45.51	15.50	80.00	السدان
SAUDI ARAMCO	5.12	6.31	11.65	2.77	7,106,000.00	1,389,020.00	610,190.00	220,000.00	32.30	البتروكيماويات السعودية
PETRO RABIGH	1.00	10.13	14.70	0.69	16,843.68	16,926.00	1,146.00	1,671.00	10.08	بترو رابغ
ARABIAN DRILLING	-	-	-	-	13,599.20	-	-	-	89.00	الحفر العربية
BAHRI	1.61	20.14	28.83	1.13	15,996.09	9,914.59	554.70	492.19	32.50	البحري
ADREES	6.76	14.04	31.76	2.99	7,217.50	1,052.70	224.70	75.00	94.90	الديوي
<b>Total Energy</b>	<b>5.05</b>	<b>6.37</b>	<b>11.68</b>	<b>2.75</b>	<b>7,160,756.47</b>	<b>1,417,354.82</b>	<b>612,130.48</b>	<b>222,342.19</b>	-	إجمالي الطاقة
TAKWEEN	1.60	5.80	(M)(_)	-0.78	878.75	550.56	-74.23	95.00	9.25	تكوين
MEPCO	1.78	17.65	6.14	5.12	2,093.44	1,176.77	341.04	66.67	31.40	ميكور
IGC	1.51	22.49	10.38	3.27	933.63	618.28	89.91	27.750	33.95	إي سي آي
MAADEN	1.97	17.92	15.16	4.22	157,515.22	44,095.52	10,392.75	2,462.18	64.00	مادن
ASLAK	2.02	12.45	16.32	1.51	882.77	437.00	53.10	35.10	25.15	اسلاك
ALYAMAMAH STEEL	1.52	14.65	10.31	2.16	1,131.82	744.16	109.81	50.80	22.28	البيامة الحديد
SSP	2.00	10.55	24.11	0.88	1,076.10	538.27	44.63	51.00	21.10	التهيب السعودية
EAST PIPES	3.03	16.85	(M)(_)	-0.10	1,606.50	530.87	-3.25	31.50	51.80	التهيب الشرق
AMAK	3.99	18.66	2.54	4.54	4,910.40	1,231.61	167.57	66.00	74.40	اماك
CHEMMANOL	1.33	18.40	5.45	4.48	1,648.50	1,240.93	302.22	67.45	24.44	كيماول
SABC	1.48	60.96	12.80	7.06	270,900.00	182,880.00	21,170.00	3,000.00	90.30	سابك
SABC AGR-NUTRIENTS	3.01	42.35	5.70	22.34	60,646.86	20,158.00	10,633.00	476.04	127.40	سابك للمغذيات الزراعية
TASNEE	0.86	14.24	8.50	1.44	8,174.13	91.90	961.90	668.91	12.22	التسني
NGC	1.60	14.11	2,643.58	0.01	713.77	446.73	0.27	31.67	22.54	جيسكو
ZOUJAI	1.55	21.28	10.42	3.17	1,087.35	700.00	104.40	32.90	33.05	زواج
ALUJAIN	0.95	38.40	6.63	22.41	2,532.72	2,657.54	1,550.79	69.20	36.00	الوجين
RPICO	3.83	10.75	1.65	0.40	448.50	123.60	4.65	11.50	39.60	ريبكو
APC	4.89	9.82	(M)(_)	-2.86	480.50	98.20	-38.60	3.000	67.00	البيكو
NAMA CHEMICALS	1.98	16.47	13.34	2.45	769.10	387.47	57.64	23.52	32.70	نماء الكيماويات
MAADANIYAH	2.01	9.24	(M)(_)	-0.94	656.32	326.96	-33.27	35.40	18.54	معدنية
LUBEREF	4.32	25.79	13.09	8.51	18,798.75	4,351.82	1,435.70	168.75	111.40	الزيوت الصناعية
ZAMIL INDUST	1.14	14.51	(M)(_)	-4.18	993.60	870.74	-251.01	80.00	16.56	الزامل السعودية
SIG	1.63	17.30	27.09	1.30	18,854.90	11,548.00	696.00	754.80	24.98	سيف
YANSAB	1.67	25.26	28.04	1.50	23,709.38	14,207.00	845.50	562.50	42.15	ينساب
SPM	3.84	7.52	23.47	1.23	973.93	253.39	41.50	33.70	28.90	صناعة ورق
SIPCHEM	1.69	22.26	6.26	6.05	27,756.67	16,400.70	4,437.30	733.33	37.80	سيكيم العالمية
ADVANCED	3.84	12.46	27.08	1.77	12,426.00	3,240.00	459.00	260.00	47.80	متقدمة
SAUD KAYAN	1.11	10.89	(M)(_)	-1.80	18,150.00	16,331.52	1,500.32	12.00	12.10	كايان السعودية
HCC	1.07	10.78	-0.11	1,129.77	1,054.96	-10.67	97.90	11.54	أسمنت حائل	
NAIRAN CEMENT	1.11	11.69	21.93	0.59	2,203.20	1,987.74	100.45	170.00	12.86	أسمنت نجران
CITY CEMENT	1.63	12.61	10.51	0.53	2,884.40	1,771.72	73.76	160.00	20.60	أسمنت المدينة
NORTHERN CEMENT	0.90	14.44	0.63	0.81	2,088.80	2,238.80	111.14	180.00	16.68	أسمنت الشمال
UACC	1.16	13.96	19.86	0.84	884.40	765.01	44.53	95.00	16.68	أسمنت أم القرى
OASIS	2.60	12.91	24.48	1.37	754.88	290.44	30.84	22.50	33.55	الوادي
ALKATHIRI	5.92	11.49	-0.62	768.54	129.82	-7.03	11.30	68.00	الكثيري	
ACC	1.40	26.02	21.45	1.69	3,630.00	2,602.00	169.20	100.00	36.30	أسمنت الغربية
YSCC	1.38	22.25	29.74	1.04	6,237.00	4,504.90	209.72	202.50	30.80	صناع الشمال
QACCO	4.00	14.00	27.49	2.04	8,568.00	2,141.80	311.70	153.00	36.00	أسمنت القصيم
QACCO	3.63	18.54	54.42	1.24	6,057.00	1,669.04	111.30	90.00	67.30	أسمنت القصيم
SPCC	2.23	22.39	21.52	2.32	6,993.00	3,134.00	325.00	140.00	49.95	أسمنت الحجاز
YCC	1.95	17.98	33.13	1.06	5,512.50	2,831.50	166.39	157.50	35.00	أسمنت بقيق
EPCCO	2.50	27.07	15.33	1.53	3,483.00	2,138.00	132.00	86.00	40.50	أسمنت شرق
TCC	1.07	13.87	361.46	0.04	1,337.40	1,248.31	3.70	90.00	14.86	أسمنت نوك
JOUF CEMENT	1.24	10.12	-1.59	1,369.62	1,100.40	-172.45	108.70	12.60	أسمنت الجوف	
<b>Total Materials</b>	<b>1.80</b>	<b>20.71</b>	<b>11.98</b>	<b>4.18</b>	<b>694,572.99</b>	<b>365,470.95</b>	<b>55,097.72</b>	<b>13,188.82</b>	<b>80.70</b>	إجمالي المواد الاساسية
ASTRA INDUSTRIAL	2.96	21.44	11.53	5.51	5,080.00	1,715.58	440.44	80.00	63.50	أسترا الصناعية
BANWAN	3.96	13.69	9.53	2.94	1,690.00	1,173.62	81.54	9.00	20.80	بانوان
SAIC	2.57	13.25	19.63	2.86	1,532.25	596.05	78.07	45.00	34.05	الصناعات الكيماوية
SAUDI CERAMICS	1.47	21.32	14.02	2.24	2,512.00	1,705.26	179.15	80.00	31.40	الغراف السعودي
SAUDI CABLE *	-	-	-	-	381.52	-	-	6.67	57.20	الكابلات السعودية *
AMJANTIT	2.66	24.83	-4.88	407.88	245.80	-41.83	9.90	41.30	الأمجانتيت	
ALBALTAIN	1.19	19.74	21.90	1.07	997.57	841.37	45.55	42.63	23.40	البطين
SVP	2.42	17.78	-0.62	645.75	266.73	-9.29	15.00	43.05	الفخيرية	
MESC	1.31	8.17	-0.20	427.20	326.90	-28.60	40.00	40.00	ميسك	
SECO	3.97	8.38	-1.34	647.35	162.86	-26.01	19.44	33.30	سكوت	
ALDHRAN	3.87	19.52	61.25	1.23	451.60	117.14	74.10	61.00	75.60	الدحران
RIVADH CABLES	3.80	13.57	33.06	1.60	7,935.00	2,035.63	240.00	150.00	52.90	كابلات الرياض
<b>Total Capital Goods</b>	<b>2.57</b>	<b>15.93</b>	<b>17.29</b>	<b>1.92</b>	<b>22,712.13</b>	<b>8,834.86</b>	<b>1,062.72</b>	<b>554.64</b>	<b>80.70</b>	إجمالي السلع الرأسمالية



المؤشرات المالية - 2023/03/30م

FINANCIAL INDICATORS - 30/03/2023

Company	P/B Value السعر/القيمة السوقية	Book Value (SAR) القيمة الدفترية	P/E Ratio السعر للعائد	EPS (SAR) العائد على السهم	Market Cap. (mm) القيمة السوقية (مليارات)	Shareholders' Equity (mm) حقوق المساهمين (مليارات)	Net Income (mm) صافي الدخل (مليون)	Issued Shares (mm) الأشهر المصدرة (مليون)	Close Price سعر الإغلاق	الشركة
RIBL	1.90	15.59	13.48	2.20	89,100.00	46,776.00	6,609.00	3,000.00	29.70	الرياض
BIAZ	1.09	16.68	13.62	1.33	14,907.60	13,674.00	1,094.20	820.00	18.18	الجزيرة
SAIB	1.25	13.29	11.47	1.44	16,560.00	13,293.00	1,443.70	1,000.00	16.56	الإستثمار
BSFR	1.15	31.36	11.90	3.04	43,633.93	37,805.00	3,666.00	1,205.36	36.20	السوقية الفرزسي
SABB	1.36	25.96	18.52	1.90	72,431.51	53,333.00	3,911.00	2,054.79	35.25	ساب
ANB	1.22	21.17	14.15	1.82	38,700.00	31,749.00	2,735.70	1,500.00	25.80	العمري
ALRAJHI	3.69	19.90	17.54	4.19	294,000.00	79,601.24	16,759.00	4,000.00	73.50	الراجحي
ALBILAD	3.05	13.03	20.20	1.97	39,800.00	13,034.70	1,969.90	1,000.00	39.80	البيلا
ALINMA	2.24	13.15	17.54	1.68	58,900.00	26,302.48	3,357.90	2,000.00	29.45	الإقامة
SIB	1.40	32.82	13.96	3.83	205,316.90	146,953.90	17,173.00	4,478.00	45.85	الأسفل
AMFLAK	1.14	13.44	13.13	1.17	1,386.18	1,217.75	105.57	90.60	15.30	أملاك
SHL	1.19	16.93	20.13	1.00	2,016.00	1,692.78	100.13	100.00	20.16	سهيلا
<b>Total Banks</b>	<b>1.88</b>	<b>21.90</b>	<b>14.87</b>	<b>2.77</b>	<b>876,751.52</b>	<b>465,432.85</b>	<b>58,925.10</b>	<b>21,248.75</b>	-	<b>إجمالي البنوك</b>
TADAWUL GROUP	5.59	25.83	36.26	3.98	17,328.00	3,099.90	477.90	120.00	144.40	مجموعة تداول
SAIC	1.60	15.14	13.73	1.77	1,455.60	908.59	105.98	60.00	24.26	منطويلا
SINAD HOLDING	1.13	9.70	(M)	-0.79	1,382.69	1,226.10	-99.50	126.39	10.94	سناد القابضة
NAFYAT	1.47	12.53	9.86	1.87	1,842.00	1,252.55	186.74	100.00	18.42	التأقيقات
ALBAHA	1.80	7.22	(M)	-0.39	386.69	214.46	-11.46	29.70	13.02	الباحة
KINGDOM	1.01	7.77	4.08	1.92	29,017.06	28,812.69	7,113.00	3,705.88	7.83	المملكة
<b>Total Diversified Financials</b>	<b>1.45</b>	<b>15.77</b>	<b>6.30</b>	<b>1.88</b>	<b>51,412.05</b>	<b>35,514.29</b>	<b>7,772.66</b>	<b>4,141.97</b>	-	<b>إجمالي الاستثمار والتمويل</b>
TAMUINIYA	4.06	25.94	32.57	3.23	13,150.00	3,242.38	403.71	125.00	105.20	التموينية
JAZIRA TAKAFUL	1.12	15.22	34.75	0.49	938.30	837.10	27.00	55.00	17.06	جزيرة تكافل
MALATH INSURANCE	1.93	6.77	(M)	-1.11	653.00	338.26	-55.47	50.00	13.06	ملا للأمين
MEDGULF	1.00	7.91	(M)	-2.89	827.40	830.12	-303.58	105.00	7.88	ميدغلف للتأمين
ALLIANZ SF	1.27	11.37	28.54	0.50	864.00	682.20	30.27	60.00	14.40	أليانز إس إف
SALAMA	4.46	3.24	(M)	-12.93	144.40	32.40	-129.29	10.00	14.44	سلامة
WALAA	1.53	8.85	(M)	-1.30	1,148.28	752.59	-110.20	85.06	13.50	ولاء
ARABIAN SHIELD	0.90	17.34	28.70	0.55	1,001.21	1,107.04	34.89	68.85	15.68	الدرع العمري
SAICO	1.50	8.09	(M)	-2.04	363.00	242.72	-61.26	30.00	12.10	سايكو
GULF UNION ALAHLIA	1.37	7.11	(M)	-0.72	446.97	326.34	-33.10	45.89	9.74	إتحاد الخليج الأهلية
ACIG	2.07	5.37	(M)	-3.81	323.59	156.19	-110.74	29.10	11.62	الأسيج
ACEC	2.69	4.12	1,032.11	0.01	588.30	248.36	0.57	53.00	11.10	التأمين العمرية
ALETHAD	1.25	12.45	19.45	0.80	702.00	560.45	36.10	45.00	15.60	الاتحاد
ALSAGR INSURANCE	1.37	9.33	(M)	-5.23	178.92	130.66	-73.16	14.00	12.78	الطريق للتأمين
UCA	1.58	5.06	(M)	-1.38	320.00	202.20	-55.31	40.00	8.00	التمديد للتأمين
SAUDI RE	1.33	11.12	23.84	0.62	1,313.33	990.79	55.10	89.10	14.74	الإعادة السعودية
BUPA ARABIA	6.23	27.91	32.68	5.32	26,070.00	4,187.02	797.69	150.00	173.80	بوا العمرية
ALRAJHI TAKAFUL	3.12	33.15	88.68	1.17	4,136.00	1,326.13	46.64	40.00	103.40	تكافل الراجحي
CHUBB	1.42	12.08	61.94	0.28	516.00	362.26	8.33	30.00	17.20	تشب
GIG	1.53	18.27	10.94	2.56	1,400.00	913.55	128.01	50.00	28.00	جي أي سي
GULF GENERAL	1.22	6.34	(M)	-1.53	386.00	317.10	-76.74	50.00	7.72	الخليجية العامة
BURUJ	1.32	12.96	(M)	-0.76	514.80	388.89	-22.91	30.00	17.16	بروج للتأمين
ALALAMIA	1.56	7.75	(M)	-1.44	484.00	310.02	-57.68	40.00	12.10	الأممية
WATANIA	1.76	9.21	(M)	-0.66	649.60	368.58	-26.41	40.00	16.24	الوطنية
AMANA INSURANCE	1.80	5.32	(M)	-1.69	410.65	228.59	-72.53	43.00	9.55	أمانة للتأمين
ENAYA	6.36	1.49	(M)	-1.72	217.81	34.26	-39.46	23.00	9.47	عنابة
ALINMA TOKIO M	2.47	6.40	221.78	0.07	474.60	192.10	2.14	30.00	15.82	الإقامة فوكوكو م
<b>Total Insurance</b>	<b>3.02</b>	<b>13.52</b>	<b>32.57</b>	<b>0.24</b>	<b>58,222.36</b>	<b>19,278.30</b>	<b>342.61</b>	<b>1,426.00</b>	-	<b>إجمالي التأمين</b>
MIS	10.62	10.72	60.80	1.87	3,414.00	321.61	56.15	30.00	113.80	ام إس إس
ARAB SEA	5.71	13.97	208.90	0.38	798.00	139.69	3.82	10.00	79.80	بحر العرب
SOLUTIONS	11.15	22.32	30.78	8.08	29,856.00	2,678.00	970.00	120.00	248.80	سولوشنز
ELM	12.43	35.55	42.69	10.35	35,344.00	2,844.00	828.00	80.00	441.80	علم
2P	14.30	14.61	24.74	8.45	3,135.00	219.20	126.70	15.00	209.00	نوي
<b>Total Software &amp; Services</b>	<b>11.70</b>	<b>24.32</b>	<b>36.55</b>	<b>7.78</b>	<b>72,547.00</b>	<b>6,202.50</b>	<b>1,984.67</b>	<b>255.00</b>	-	<b>إجمالي التطبيقات وخدمات التقنية</b>

المؤشرات المالية - 2023/03/30  
FINANCIAL INDICATORS - 30/03/2023

Company	P/B Value	Book Value (SAR)	P/E Ratio	EPS (SAR)	Market Cap. (mn)	Shareholders' Equity (mn)	Net Income (mn)	Issued Shares (mn)	Close Price	الشركة
	السعر/القيمة الدفترية	القيمة الدفترية	السعر للعائد	العائد على السهم	القيمة السوقية (مليون)	حقوق المساهمين (مليون)	صافي الدخل (مليون)	الإسهام المصدرة (مليون)	سعر الإغلاق	
STC	2.73	14.67	16.65	2.41	200,250.00	73,331.00	12,027.00	5,000.00	40.05	اس تي سي
ETHAD ETISALAT	2.02	20.40	23.13	1.78	31,762.50	15,709.00	1,373.00	770.00	41.25	إتحاد اتصالات
ZAIN KSA	1.22	10.63	31.49	0.41	11,683.48	9,555.00	371.00	898.73	13.00	زين السعودية
ATHEEB TELECOM	6.70	8.77	(M) (-)	-1.18	529.19	78.96	-10.65	9.00	58.80	غلب للإصالات
<b>Total Telecommunication Services</b>	<b>2.48</b>	<b>14.78</b>	<b>17.70</b>	<b>2.06</b>	<b>244,225.17</b>	<b>98,673.96</b>	<b>13,760.35</b>	<b>6,677.73</b>	-	إجمالي الاتصالات
GASCO	2.67	21.65	21.14	2.73	4,335.00	1,624.00	205.10	75.00	57.80	الغاز
AWPT	8.36	15.95	29.75	4.48	3,335.00	398.77	112.10	25.00	133.40	الخريف
ACWA POWER	5.64	24.92	84.10	1.67	102,792.52	18,221.36	1,222.28	731.10	140.60	أكوا باور
MARAFIQ	1.66	32.32	14.12	3.81	13,450.00	8,079.48	952.57	250.00	53.80	مرفق
SAUDI ELECTRICITY	0.38	62.18	7.55	3.09	97,331.63	259,060.00	12,888.00	4,166.59	23.36	كهرباء السعودية
<b>Total Utilities</b>	<b>0.77</b>	<b>54.76</b>	<b>14.39</b>	<b>2.93</b>	<b>221,244.15</b>	<b>287,383.60</b>	<b>15,380.05</b>	<b>5,247.69</b>	-	إجمالي المرافق العامة
RIYAD REIT	0.81	11.29	12.93	0.71	1,579.64	1,938.44	122.17	117.70	9.20	الرياض ريت
ALAZIRA REIT	2.23	7.22	35.43	0.45	189.98	85.21	5.36	11.80	16.10	الجزيرة ريت
JADWA REIT ALHARAMAIN	0.95	7.36	(M) (-)	-1.62	463.98	485.89	-106.73	66.00	7.03	جدوى ريت الحرمون
TALEEM REIT	1.02	10.71	18.46	0.59	554.88	546.38	30.06	61.00	10.88	التعليم ريت
AL MAATHER REIT	1.04	8.28	28.05	0.31	527.78	508.28	18.82	51.00	8.60	المعاصر ريت
MUSHARAKA REIT	0.80	9.61	26.32	0.29	680.24	845.29	25.85	88.00	7.73	مشاركة ريت
MULKIA REIT	0.83	8.88	(M) (-)	-0.38	500.61	604.68	-26.12	68.10	7.35	ملكوت ريت
SICO SAUDI REIT	0.60	9.01	7.03	0.78	311.96	515.76	44.37	57.24	5.45	سيكو السعودية ريت
ALAHJI REIT 1	1.01	9.40	17.00	0.55	1,309.00	1,292.78	75.65	137.50	9.52	الأهلي ريت 1
DERAYAH REIT	1.18	8.36	19.49	0.51	1,064.35	898.71	54.61	107.51	9.90	درayah ريت
AI RAHJI REIT	1.23	7.83	11.63	0.83	1,565.15	1,267.83	134.58	161.86	9.67	الراحي ريت
JADWA REIT SAUDI	1.16	11.15	26.45	0.49	2,413.44	2,078.99	91.26	186.51	12.94	جدوى ريت السعودية
SEDCO CAPITAL REIT	1.17	8.73	88.96	0.12	1,205.55	1,026.22	13.55	117.50	10.26	سدكو كابيتال ريت
ALINMA RETAIL REIT	0.65	7.55	36.49	0.13	575.84	890.95	15.78	118.00	4.88	الإنماء ريت للتجزئة
MEFIC REIT	0.68	7.23	11.91	0.41	359.05	529.68	30.15	73.28	4.90	ميفيك ريت
BONYAN REIT	1.07	8.64	10.63	0.87	1,500.12	1,407.69	141.18	162.88	9.21	بنيان ريت
ALKHABER REIT	0.78	12.51	12.51	0.53	936.31	1,202.86	74.86	141.01	6.64	الخبير ريت
ALINMA HOSPITALITY REIT	-	-	-	-	920.04	-	-	102.00	9.02	الإنماء ريت للفندق
<b>Total REITs</b>	<b>1.03</b>	<b>8.56</b>	<b>16.82</b>	<b>0.40</b>	<b>16,657.92</b>	<b>16,125.64</b>	<b>745.39</b>	<b>1,883.26</b>	-	إجمالي الصناديق العقارية المتداولة
ALAKARIA	1.03	12.05	38.50	0.32	4,642.50	4,518.70	120.60	375.00	12.38	العقارية
TAIBA	1.24	22.75	149.68	0.19	4,524.89	3,650.27	30.23	160.46	28.20	طيبة
MDCD	3.13	22.42	78.06	0.90	11,553.62	3,696.00	148.00	164.82	70.10	مكة
ARDCO	1.51	12.14	12.75	1.43	3,249.64	2,158.00	254.92	177.77	18.28	التعمير
EMAAR EC	1.26	6.42	(M) (-)	-0.80	9,134.64	7,271.00	-909.00	1,133.33	8.06	إعمار
RED SEA	4.67	5.39	(M) (-)	-5.34	760.28	162.80	-161.50	30.23	25.15	البحر الأحمر
JABAL OMAR	4.67	11.76	51.86	0.38	22,998.24	13,582.76	443.47	1,154.53	19.92	جبل عمر
DAR ALARKAN	0.88	18.10	38.50	0.42	17,301.60	19,552.64	449.42	1,080.00	16.02	دار الأركان
KEC	1.61	9.03	(M) (-)	-0.09	4,946.99	3,065.39	-30.25	339.30	14.58	مدينة المعرفة
ALANDALUS	1.51	11.46	25.34	0.68	1,614.66	1,069.68	63.71	93.33	27.30	الأندلس
CENOMI CENTERS	1.67	12.22	16.39	1.24	9,680.50	5,802.30	590.80	475.00	20.38	سينومي سنترز
RETAL	7.06	16.79	18.46	6.43	4,744.00	671.72	257.05	40.00	118.60	ريتل
<b>Total Real Estate Mgmt &amp; Dev't</b>	<b>1.46</b>	<b>12.48</b>	<b>34.06</b>	<b>0.24</b>	<b>95,151.56</b>	<b>65,201.26</b>	<b>1,257.45</b>	<b>5,223.77</b>	-	إجمالي إدارة وتطوير العقارات
<b>Total Market</b>	<b>3.47</b>	<b>9.70</b>	<b>12.59</b>	<b>2.63</b>	<b>9,984,465.50</b>	<b>2,878,611.91</b>	<b>780,000.06</b>	<b>296,774.913</b>	-	إجمالي السوق

الشركات التي لم تعلن صافي الدخل والشركات الخاسرة (المرمجة بأزرق) - جرمولة في حساب نسبة العائد للعائد للقطاعات  
are not included in calculating the P/E ratio for industry group and the market.

M: Minus ratio due to company losses according to recent 4 quarters financial data (3<sup>rd</sup> Q 2022 as recent for all companies).

\* Suspended.

المؤشرات التي لم تكن صافي الدخل والشركات الخاسرة (المرمجة بأزرق) - جرمولة في حساب نسبة العائد للعائد للقطاعات  
من المؤشرات التي لم تكن صافي الدخل والشركات الخاسرة (المرمجة بأزرق) - جرمولة في حساب نسبة العائد للعائد للقطاعات

\* معلقة من التداول



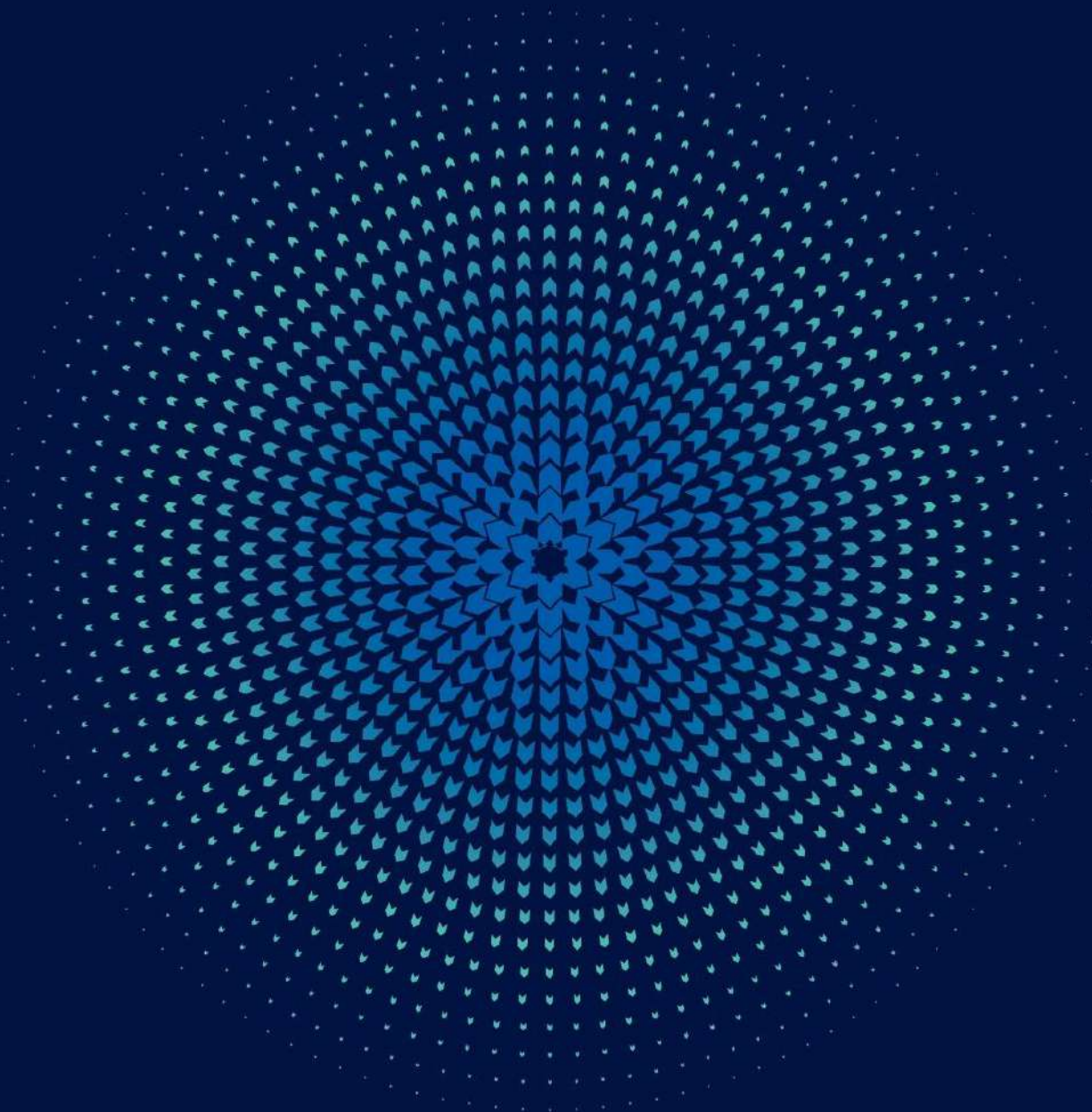

## Market Summary

## ملخص السوق

**Value of Shares Traded Reached SAR 1,788.32 Million.  
123.71 Thousand Transactions Executed During the 1<sup>st</sup>  
Quarter 2023**

**القيمة المتداولة للأسهم بلغت 1,788.32 مليون ريال.  
123.71 ألف صفقة تم تنفيذها خلال الربع الأول 2023م**

At the end of the 1<sup>st</sup> Quarter 2023 Parallel Market Capped Index (NomuC) closed at 19,892.03 points, decreased by 5,117.98 points 20.46% over the same period of the previous year. Highest close level for the index during period was 19,892.03 point on 30/03/2023.

في نهاية الربع الأول 2023م أغلق مؤشر السوق الموازية (نمو حد أعلى) عند مستوى 19,892.03 نقطة، منخفضاً 5,117.98 نقطة 20.46% مقارنة بإغلاق الربع الأول للعام السابق. وقد كانت أعلى نقطة إغلاق للمؤشر خلال الفترة في يوم 2023/03/30م عند مستوى 19,892.03 نقطة.

Total equity market capitalization at the end of the 1<sup>st</sup> Quarter 2023 reached SAR 38.73 billion (US\$ 10.33 billion), increasing by 0.55% over the same period of the previous year.

بلغت القيمة السوقية للأسهم المصدرة في نهاية الربع الأول 2023م، 38.73 مليار ريال أي ما يعادل (10.33 مليار دولار أمريكي)، مسجلة ارتفاع بلغت نسبته 0.55% مقارنة بالربع الأول من العام السابق.

The total value of shares traded during the 1<sup>st</sup> Quarter 2023 reached SAR 1,788.32 million (US\$ 476.89 million), decreasing by 74.86% over the same period of the previous year.

بلغت القيمة الإجمالية للأسهم المتداولة خلال الربع الأول 2023م، 1,788.32 مليون ريال أي ما يعادل (476.89 مليون دولار أمريكي) وذلك بانخفاض بلغت نسبته 74.86% مقارنة بالربع الأول من العام السابق.

The total number of volumes traded\* reached 23.93 million shares during the 1<sup>st</sup> Quarter 2023 compared to 73.26 million shares traded during the 1<sup>st</sup> Quarter 2022, a decrease of 67.33%.

وبلغ إجمالي عدد الأسهم المتداولة\* خلال الربع الأول 2023م 23.93 مليون سهم مقابل 73.26 مليون سهم تم تداولها خلال الربع الأول 2022، وذلك بانخفاض بلغت نسبته 67.33%.

The total number of transactions executed during the 1<sup>st</sup> Quarter 2023 reached 123.71 thousand compared to 284.68 thousand trades during the 1<sup>st</sup> Quarter 2022, a decrease of 56.54%.

أما إجمالي عدد الصفقات المنفذة خلال الربع الأول 2023م، فقد بلغ 123.71 ألف صفقة مقابل 284.68 ألف صفقة تم تنفيذها خلال الربع الأول 2022م، وذلك بانخفاض بلغت نسبته 56.54%.

\* Adjusted to all corporate actions during the period.

\* معدلة لجميع إجراءات الشركات خلال الفترة.

- Number of trading days during 1<sup>st</sup> Quarter 2023 were 64, against 64 trading days also during 1<sup>st</sup> Quarter 2022.

- بلغ عدد أيام التداول خلال الربع الأول 2023م، 64 يوماً مقابل 64 يوماً أيضاً خلال الربع الأول 2022م.

إجراءات الشركات خلال الربع الأول 2023  
Corporate Actions During 1<sup>st</sup> Quarter 2023

Company	Action Type	Date	Share Capital (Old) SAR	Share Capital (New) SAR	Issued Shares (old)	Issued Shares (New)	نوع الإجراء	الشركة
		التاريخ	رأس المال (القديم) رس	رأس المال (الجديد) رس	الإسهم المصدرة (القديم)	الإسهم المصدرة (الجديد)		
Aljouf Mineral Water Bottling Co.	Bonus - 1 free share for every 2 shares held	24/01/2023	31,250,000	46,875,000	3,125,000	4,687,500	أسهم منحة - 1 سهم مجاني لكل 2 أسهم مملوكة	شركة مصنع مياه الجوف الصحية

الطروحات الجديدة (الإكتتابات الأولية) خلال الربع الأول 2023 م  
Initial Public Offerings (IPOs) During 1<sup>st</sup> Quarter 2023

Company	Industry Group	Offer Date	Listing Date	Share Capital (SAR)	Issued Shares	Offered Shares	Offered Value (SAR)	Offer Price (SAR)	القطاع	الشركة
		تاريخ الإكتتاب	تاريخ الإدراج	رأس المال (ريال)	الإسهم المصدرة	أسهم الإكتتاب	متحصلات الإكتتاب (ريال)	سعر الطرح (ريال)		
Waja Co.	Commercial & Professional Svc.	12/02/2023	08/03/2023	35,000,000	3,500,000	455,000	40,950,000.00	90.00	الخدمات التجارية والمهنية	شركة وجا
Knowledge Net Co.	Software & Services	26/02/2023	20/03/2023	35,000,000	3,500,000	700,000	28,000,000.00	40.00	التطبيقات وخدمات التقنية	شركة شبكة المعرفة للحاسب الآلي
Bena steel Industries Co.	Materials	26/02/2023	22/03/2023	50,000,000	5,000,000	600,000	31,200,000.00	52.00	المواد الأساسية	شركة بناء للصناعات الحديدية
Horizon Food Co.	Food & Beverage	05/03/2023	26/03/2023	80,000,000	8,000,000	1,600,000	59,200,000	37.00	إنتاج الأغذية	شركة آفاق الغذاء
Foods Gate Trading Co.	Consumer Services	12/03/2023	-	21,000,000	2,100,000	420,000	23,520,000.00	56.00	الخدمات الاستهلاكية	شركة بوابة الأطعمة التجارية
Ghida Alsultan for Fast Food Co.	Consumer Services	12/03/2023	-	32,000,000	3,200,000	640,000	53,760,000	84.00	الخدمات الاستهلاكية	شركة غذاء السلطان للوجبات السريعة
Meyar Co.	Materials	19/03/2023	-	13,270,000	1,327,000	265,400	15,658,600.00	59.00	المواد الأساسية	شركة معيار
Saudi Lime Industries Co.	Materials	19/03/2023	-	200,000,000	20,000,000	-	-	-	المواد الأساسية	الشركة السعودية للصناعات الجيرية
<b>Total</b>	-	-	-	<b>466,270,000</b>	<b>46,627,000</b>	<b>4,680,400</b>	<b>252,288,600</b>	-	-	<b>الإجمالي</b>

الشركات الجديدة المدرجة خلال الربع الأول 2023م  
New Listing During 1<sup>st</sup> Quarter 2023

Company	Listing Date	Share Capital (SAR)	Issued Shares	Offer Price (SAR)	الشركة
	تاريخ الإدراج	رأس المال (ريال)	الإسهم المصدرة	سعر الطرح (ريال)	
Leen Alkhair Trading Co.	01/01/2023	40,797,800	4,079,780	65.00	شركة لين الخير للتجارة
Nofoth Food Products Co.	10/01/2023	24,000,000	2,400,000	150.00	شركة نفوذ للمنتجات الغذائية
Alqemam for Computer Systems Co. *	31/01/2023	30,000,000	3,000,000	80.00	شركة تقنيات القمم للحاسبات والنظم التجارية *
Waja Co.	08/03/2023	35,000,000	3,500,000	90.00	شركة وجا
Balady Poultry Trading Co.*	19/03/2023	65,700,000	6,570,000	91.00	شركة بلدي للدواجن للتجارة*
Knowledge Net Co.	20/03/2023	35,000,000	3,500,000	40.00	شركة شبكة المعرفة للحاسب الآلي
Bena steel Industries Co.	22/03/2023	50,000,000	5,000,000	52.00	شركة بناء للصناعات الحديدية
Horizon Food Co.	26/03/2023	80,000,000	8,000,000	37.00	شركة آفاق الغذاء
<b>Total</b>	-	<b>360,497,800</b>	<b>36,049,780</b>	-	<b>الإجمالي</b>

\* Direct Listing

\* إدراج مباشر

## إحصائيات السوق حسب القطاعات - الربع الأول 2023م

### Statistics by Industry Groups - 1<sup>st</sup> Quarter 2023

Industry Group	النسبة الى الإجمالي	قيمة الأسهم المتداولة	النسبة الى الإجمالي	الأسهم المتداولة	النسبة الى الإجمالي	الصفقات المنفذة	القطاعات
	%To Market	Value Traded (SAR)	% To Market	Volume Traded	% To Market	No. of Trades	
Materials	11.76%	210,312,353.75	21.02%	5,031,319	18.81%	23,274	المواد الأساسية
Capital Goods	7.79%	139,233,997.82	10.18%	2,436,026	13.96%	17,275	السلع الرأسمالية
Commercial & Professional Svc	5.04%	90,136,306.20	5.26%	1,257,977	4.00%	4,950	الخدمات التجارية والمهنية
Consumer Services	2.30%	41,062,956.25	3.31%	791,994	2.52%	3,112	الخدمات الاستهلاكية
Retailing	32.52%	581,524,434.10	6.88%	1,647,524	12.61%	15,605	تجزئة السلع الكمالية
Food & Staples Retailing	1.94%	34,643,848.90	2.87%	686,648	3.42%	4,228	تجزئة الأغذية
Food & Beverages	6.19%	110,611,625.35	8.02%	1,920,226	9.46%	11,706	إنتاج الأغذية
Health Care Equipment & Svc	4.40%	78,756,506.35	7.41%	1,774,369	7.18%	8,887	الرعاية الصحية
Software & Services	21.87%	391,031,740.25	20.99%	5,022,996	22.53%	27,869	التطبيقات وخدمات التقنية
Technology Hardware & Equipment	0.54%	9,636,685.20	0.61%	147,185	1.06%	1,316	الأجهزة والمعدات التقنية
Utilities	0.20%	3,518,020.20	0.26%	62,633	0.53%	656	المرافق العامة
REITs	0.30%	5,360,549.65	2.13%	510,984	0.53%	656	الصناديق العقارية المتداولة
Real Estate Mgmt & Dev't	5.17%	92,494,082.17	11.05%	2,643,821	3.38%	4,177	إدارة وتطوير العقارات
<b>Total</b>	<b>100.00%</b>	<b>1,788,323,106.19</b>	<b>100.00%</b>	<b>23,933,702</b>	<b>100.00%</b>	<b>123,711</b>	<b>الإجمالي</b>

# إحصائيات السوق حسب القطاعات - الربع الأول 2023

## Statistics by Industry Groups - 1<sup>st</sup> Quarter 2023

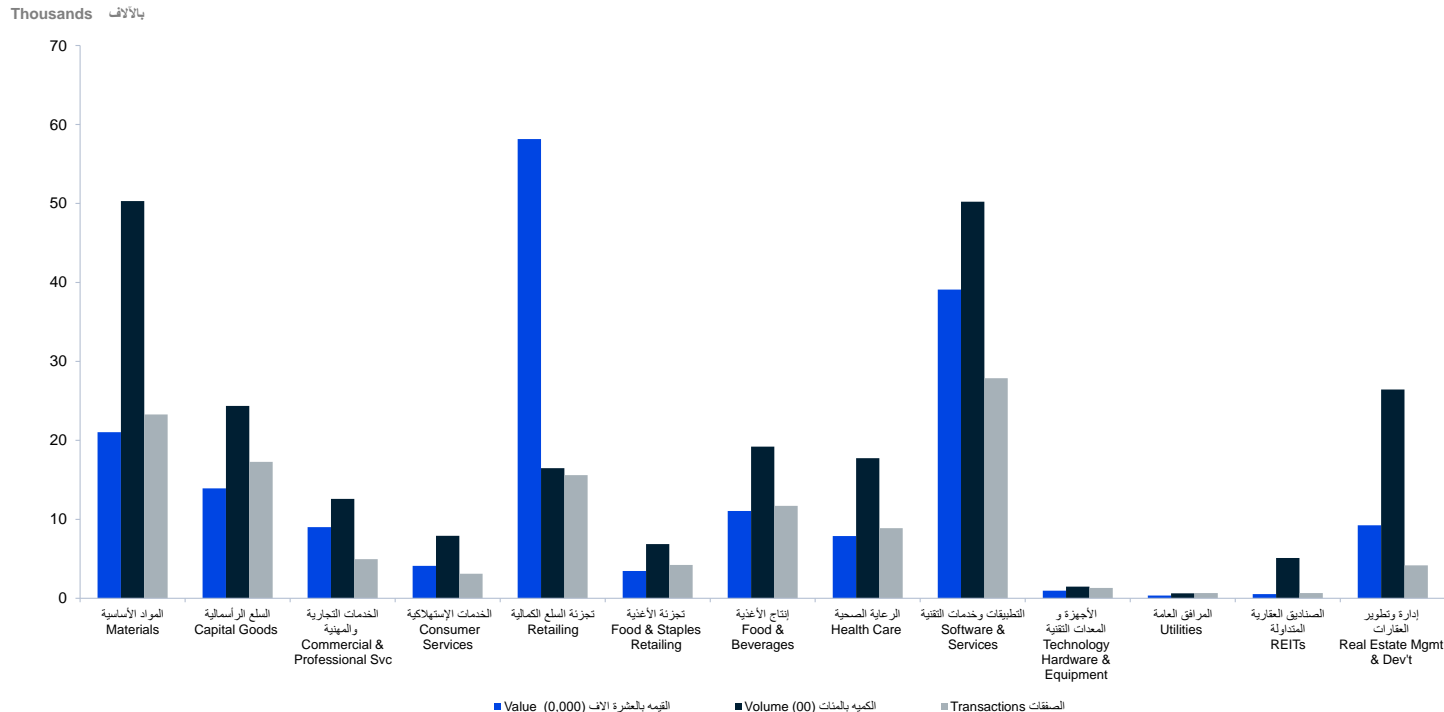

# مؤشر السوق الموازية (نمو حد أعلى) - القيمة والأسهم المتداولة - مارس 2023

## NomuC - Value and Volume Traded - March 2023

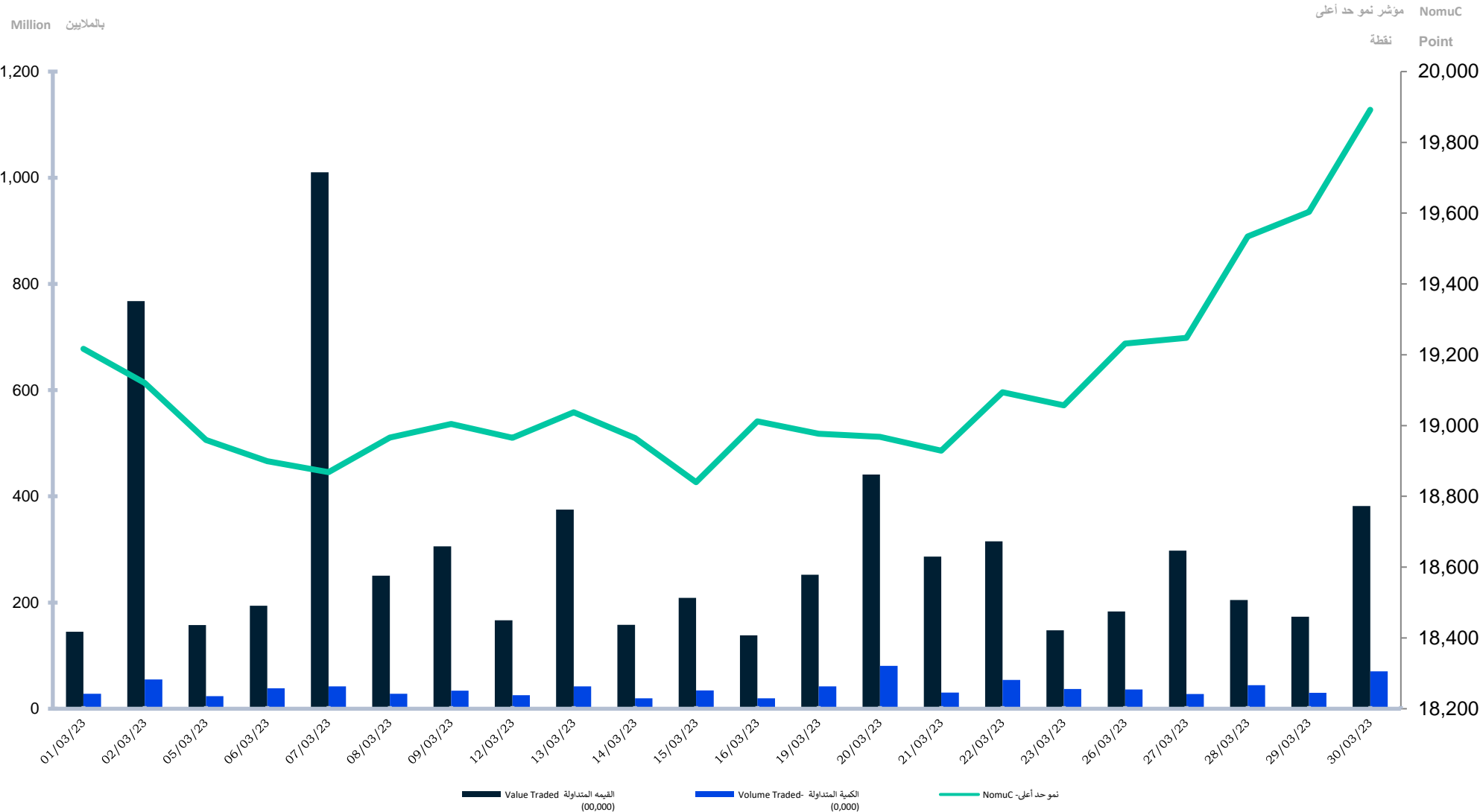



# مؤشر السوق الموازية (نمو حد أعلى) - القيمة والأسهم المتداولة - الربع الأول 2023م

## NomuC - Value and Volume Traded - 1<sup>st</sup> Quarter 2023

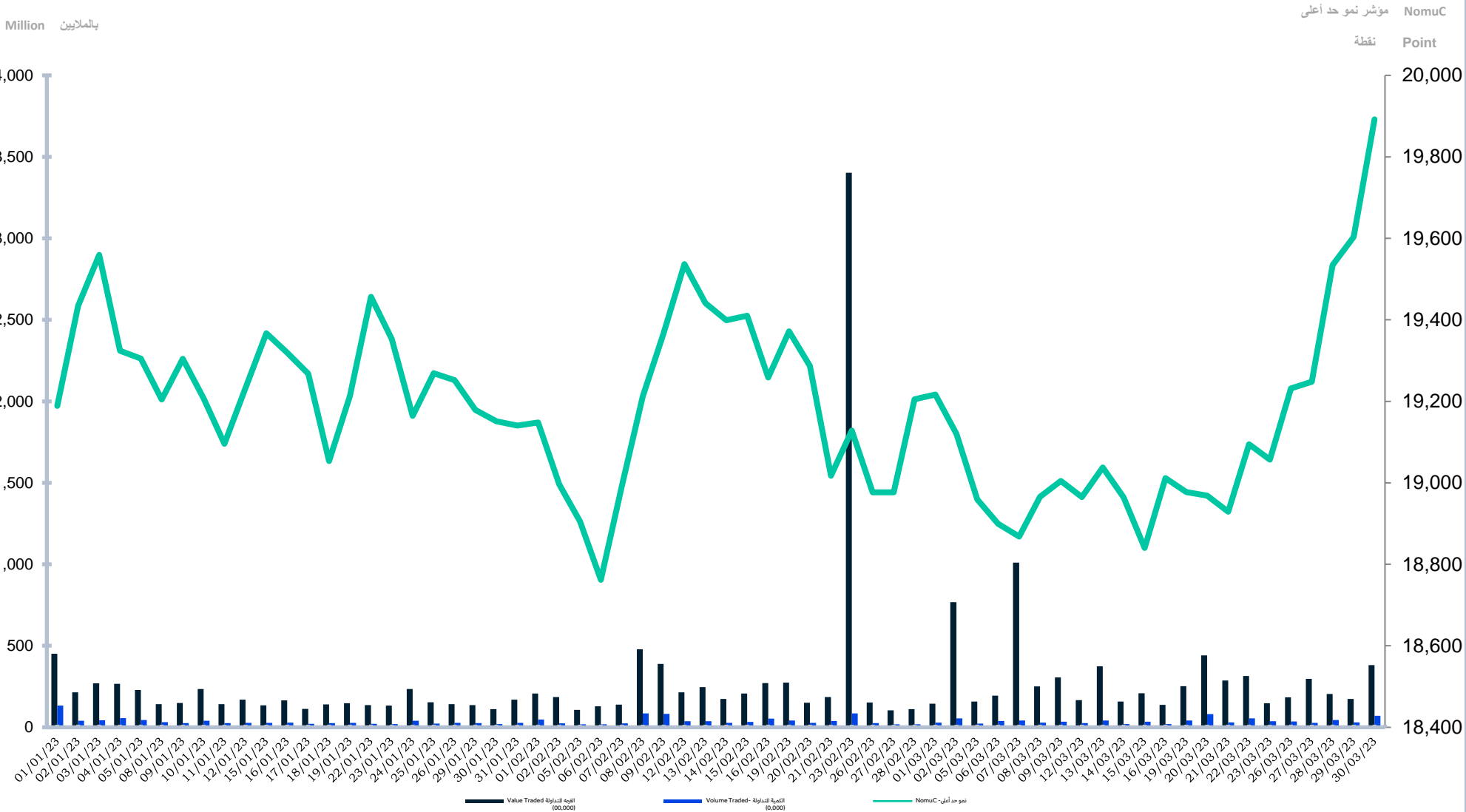

مقارنة معلومات التداول عن الربع الأول 2023م مع الربع الأول 2022م  
Comparing Trading Information for 1<sup>st</sup> Quarter 2023 with 1<sup>st</sup> Quarter 2022

Trading Information	نسبة التغير	الربع الأول 2022	الربع الأول 2023	مارس 2023	فبراير 2023	يناير 2023	معلومات التداول
	% Change	1 <sup>st</sup> Quarter -2022	1 <sup>st</sup> Quarter -2023	March 2023	February 2023	January 2023	
No. of Trades	-56.54%	284,675	123,711	42,197	38,888	42,626	عدد الصفقات المنفذة
Volume Traded *	-67.33%	73,264,442	23,933,702	8,456,360	7,451,241	8,026,101	عدد الأسهم المتداولة *
Value Traded (SAR)	-74.86%	7,113,151,113.25	1,788,323,106.19	656,222,230.64	713,005,881.24	419,094,994.31	قيمة الأسهم المتداولة (ريال)
Number of Trading Days	-	64	64	22	19	23	عدد أيام التداول
Daily Average of Transactions	-56.54%	4,448.05	1,932.98	1,918.05	2,046.74	1,853.30	المتوسط اليومي لعدد الصفقات المنفذة
Daily Average of Shares Traded	-67.33%	1,144,756.91	373,964.09	384,380.00	392,170.58	348,960.91	المتوسط اليومي للأسهم المتداولة
Daily Average of Value (SAR)	-74.86%	111,142,986.14	27,942,548.53	29,828,283.21	37,526,625.33	18,221,521.49	المتوسط اليومي لقيمة الأسهم المتداولة (ريال)
Market Capitalization (SAR bn)	0.55%	38.52	38.73	38.73	35.59	34.54	القيمة السوقية للأسهم المصدرة (مليار ريال)
Parallel Market Capped Index (NomuC)	-20.46%	25,010.01	19,892.03	19,892.03	19,204.78	19,140.41	مؤشر السوق الموازية (نمو حد أعلى)
Initial Public Offerings (IPOs)	-	4	6	5	1	0	الطروحات الجديدة (الإكتتابات الأولية)
Number of newly companies listed (Direct Listing)	-	4	2	1	0	1	عدد الشركات الجديدة المدرجة (إدراج مباشر)
Number of newly companies listed	-	7	6	4	0	2	عدد الشركات الجديدة المدرجة
Total of newly companies listed	-	11	8	5	0	3	مجموع الإدراجات الجديدة
Delisting of Company	-	0	0	0	0	0	إلغاء شركة مدرجة
Number of listed companies	-	25	54	54	49	49	عدد الشركات المدرجة

\* Adjusted for all corporate actions

\* معدلة لجميع إجراءات الشركات

إحصائيات السوق - مارس 2023م  
Market Statistics - March 2023

Materials	قيمة الأسهم المتداولة	الأسهم المتداولة	الصفقات المنفذة	المواد الأساسية
	Value Traded	Volume Traded	No. of Trades	
RIYADH CEMENT	11,186,970.20	367,411	1,142	أسمنت الرياض
WATANI STEEL	6,535,058.70	128,854	425	حديد وطق
ALNAQOOL	3,910,030.90	70,964	526	الناقلون
MOBI INDUSTRY GROUP FIVE	1,432,749.70	24,371	265	موبي للصناعة
AQASEEM	1,520,244.36	72,900	318	جروب فايف
APICO	883,728.30	14,544	189	أقسام
SAUDI TOP	7,443,601.75	204,566	917	أبيكو
MOLAN	3,649,976.70	39,229	854	قفة السعودية
BENA	23,225,983.95	469,511	3,042	ملان
	4,998,858.50	103,384	623	بناء
<b>Total</b>	<b>64,787,203.06</b>	<b>1,495,734</b>	<b>8,301</b>	<b>الإجمالي</b>
Capital Goods	قيمة الأسهم المتداولة	الأسهم المتداولة	الصفقات المنفذة	السلع الرأسمالية
	Value Traded	Volume Traded	No. of Trades	
NBM	587,398.60	2,478	255	الوطنية للبناء والتسويق
ALWASAIL INDUSTRIAL	8,131,564.66	398,941	1,248	الوسائل الصناعية
GAS	1,584,790.00	26,664	272	جاز
RAOOM	13,673,560.20	114,644	436	رؤوم
OBEIKAN GLASS	7,396,997.10	94,558	510	العبيكان للزجاج
SPC	2,894,396.10	33,627	543	المركز الآلي
KEIR	2,020,524.70	23,958	466	كير
RAWASI	7,188,142.90	96,880	915	رواسي
<b>Total</b>	<b>43,477,374.26</b>	<b>791,750</b>	<b>4,645</b>	<b>الإجمالي</b>
Commercial & Professional Svc	قيمة الأسهم المتداولة	الأسهم المتداولة	الصفقات المنفذة	الخدمات التجارية والمهنية
	Value Traded	Volume Traded	No. of Trades	
TADWEER	7,904,829.80	97,914	344	تدوير
ALDAWLIH	8,635,923.30	144,605	691	الدولية
WAJA	18,372,726.20	164,850	1,480	وجا
<b>Total</b>	<b>34,913,479.30</b>	<b>407,369</b>	<b>2,515</b>	<b>الإجمالي</b>
Consumer Services	قيمة الأسهم المتداولة	الأسهم المتداولة	الصفقات المنفذة	الخدمات الاستهلاكية
	Value Traded	Volume Traded	No. of Trades	
BURGERIZZR	4,969,624.40	71,913	693	برغرإيززر
ACADEMY OF LEARNING	22,864,841.85	480,419	977	أكاديمية التعلم
<b>Total</b>	<b>27,834,466.25</b>	<b>552,332</b>	<b>1,670</b>	<b>الإجمالي</b>
Retailing	قيمة الأسهم المتداولة	الأسهم المتداولة	الصفقات المنفذة	تجزئة السلع الكمالية
	Value Traded	Volume Traded	No. of Trades	
ALHASOOB	16,046,843.60	70,275	1,902	الحاسوب
JAHEZ	130,150,009.60	197,360	2,251	جاهز
AMWAJ INTERNATIONAL	397,112.30	4,577	51	أمواج الدولية
KNOWLEDGE TOWER	12,379,171.50	156,484	1,060	برج المعرفة
<b>Total</b>	<b>158,973,137.00</b>	<b>428,696</b>	<b>5,264</b>	<b>الإجمالي</b>
Food & Staples Retailing	قيمة الأسهم المتداولة	الأسهم المتداولة	الصفقات المنفذة	تجزئة الأغذية
	Value Traded	Volume Traded	No. of Trades	
LEEN ALKHAIR	6,383,238.95	123,040	886	لين الخبير
<b>Total</b>	<b>6,383,238.95</b>	<b>123,040</b>	<b>886</b>	<b>الإجمالي</b>
Food & Beverages	قيمة الأسهم المتداولة	الأسهم المتداولة	الصفقات المنفذة	إنتاج الخبزية
	Value Traded	Volume Traded	No. of Trades	
FESH FASH	7,931,352.60	52,532	649	فش فاش
ALJOUF WATER	9,557,823.95	300,066	990	مياه الجوف
FADECO	9,566,801.60	81,174	1,343	فاديكو
ALBABBAIN FOOD	2,302,530.55	48,730	255	البايبين الغذائية
NOFOTH	4,525,508.80	26,993	360	نوفوذ
BALADY	6,006,903.80	43,174	859	بلدي
HORIZON FOOD	3,743,443.50	89,295	609	أفاق الغذاء
<b>Total</b>	<b>43,634,364.80</b>	<b>641,964</b>	<b>5,065</b>	<b>الإجمالي</b>
Health Care Equipment & Svc	قيمة الأسهم المتداولة	الأسهم المتداولة	الصفقات المنفذة	الرعاية الصحية
	Value Traded	Volume Traded	No. of Trades	
CMCER	3,702,488.65	85,122	395	المركز الكندي الطبي
AME	7,802,540.10	197,649	1,012	ألف ميم ياه
TIBBIYAH	9,024,207.25	190,695	720	طبية
FUTURE CARE	489,834.00	2,150	66	الرعاية المستقبلية
NABA ALSAHA	8,995,931.20	170,004	754	نابع الصحة
<b>Total</b>	<b>30,015,001.20</b>	<b>645,620</b>	<b>2,947</b>	<b>الإجمالي</b>
Software & Services	قيمة الأسهم المتداولة	الأسهم المتداولة	الصفقات المنفذة	التطبيقات وخدمات التقنية
	Value Traded	Volume Traded	No. of Trades	
AZM	84,692,915.80	477,481	227	عزم
NASEEJ TECH	491,621.50	6,577	118	نسيج للتقنية
NETWORKERS	8,123,957.00	147,122	770	نت وركرس
SURE	22,713,183.95	439,431	2,125	شور
EDARAT	36,699,211.80	76,934	2,570	إدارات
ALQEMAM	2,298,642.40	33,763	524	القسم
KNOWLEDGENET	23,717,753.05	572,000	2,283	نولجت
<b>Total</b>	<b>178,737,285.50</b>	<b>1,753,308</b>	<b>8,617</b>	<b>الإجمالي</b>
Technology Hardware & Equipment	قيمة الأسهم المتداولة	الأسهم المتداولة	الصفقات المنفذة	الأجهزة والمعدات التقنية
	Value Traded	Volume Traded	No. of Trades	
AICTEC	1,387,011.10	19,867	285	أيكتك
<b>Total</b>	<b>1,387,011.10</b>	<b>19,867</b>	<b>285</b>	<b>الإجمالي</b>
Utilities	قيمة الأسهم المتداولة	الأسهم المتداولة	الصفقات المنفذة	المرافق العامة
	Value Traded	Volume Traded	No. of Trades	
NGDC	688,276.10	12,939	185	غاز
<b>Total</b>	<b>688,276.10</b>	<b>12,939</b>	<b>185</b>	<b>الإجمالي</b>
REITs	قيمة الأسهم المتداولة	الأسهم المتداولة	الصفقات المنفذة	الصناديق العقارية المتداولة
	Value Traded	Volume Traded	No. of Trades	
ALWAHA REIT	3,180,640.27	308,647	260	الواحة ريت
<b>Total</b>	<b>3,180,640.27</b>	<b>308,647</b>	<b>260</b>	<b>الإجمالي</b>
Real Estate Mgmt & Dev't	قيمة الأسهم المتداولة	الأسهم المتداولة	الصفقات المنفذة	إدارة وتطوير العقارات
	Value Traded	Volume Traded	No. of Trades	
SUMOU	6,460,694.80	141,961	845	سمو
BANAN	53,301,209.35	987,743	276	بنان
ENMA ALRAWABI	1,013,674.50	51,486	206	إنماء الروابي
LADUN	1,435,174.20	93,904	230	لدن
<b>Total</b>	<b>62,210,752.85</b>	<b>1,275,094</b>	<b>1,557</b>	<b>الإجمالي</b>
<b>Total Market</b>	<b>656,222,230.64</b>	<b>8,456,360</b>	<b>42,197</b>	<b>إجمالي السوق</b>

إحصائيات السوق - الربع الأول 2023  
Market Statistics - 1<sup>st</sup> Quarter 2023

Materials	قيمة الأسهم المتداولة		الاسهم المتداولة		المواد الأساسية
	Value Traded		Volume Traded	No. of Trades	
RIYADH CEMENT	37,025,840.95		1,190,794	3,124	أسمنت الرياض
WATANI STEEL	10,301,684.15		206,105	880	حديد وطني
ALNAQOOL	7,495,068.40		125,040	1,335	الناقل
MOBI INDUSTRY GROUP FIVE	3,800,205.40		61,116	681	مولى للصناعة
AQASEEM	2,647,019.40		118,016	804	جروب فايف
APICO	10,305,664.65		192,296	1,171	أفاسيم
SAUDI TOP	33,604,147.20		968,648	3,616	أبيكو
MOLAN	23,559,232.50		220,531	3,267	قمة السعودية
BENA	76,574,632.60		1,845,389	7,773	ملان
	4,998,858.50		103,384	623	بنا
<b>Total</b>	<b>210,312,353.75</b>		<b>5,031,319</b>	<b>23,274</b>	<b>الإجمالي</b>
Capital Goods	قيمة الأسهم المتداولة		الاسهم المتداولة		السلع الرأسمالية
	Value Traded		Volume Traded	No. of Trades	
NBM	1,840,909.40		7,864	946	الوطنية للبناء والتسويق
ALWASAIL INDUSTRIAL	22,980,012.22		1,120,551	4,086	الوسائل الصناعية
GAS	4,054,469.20		67,974	617	جاز
RAOOM	16,319,330.00		138,724	829	رؤوم
OBEIKAN GLASS	10,055,958.30		124,490	946	العبيكان للزجاج
SPC	5,526,691.20		67,941	1,146	المركز الآلي
KEIR	11,348,034.90		121,980	1,985	كير
RAWASI	67,108,592.60		786,502	6,720	رؤاسي
<b>Total</b>	<b>139,233,997.82</b>		<b>2,436,026</b>	<b>17,275</b>	<b>الإجمالي</b>
Commercial & Professional Svc	قيمة الأسهم المتداولة		الاسهم المتداولة		الخدمات التجارية والمهنية
	Value Traded		Volume Traded	No. of Trades	
TADWEER	34,649,698.40		503,516	827	تدوير
ALDAWLIH	37,113,881.60		589,611	2,643	الدولية
WAJA	18,372,726.20		164,850	1,480	وجا
<b>Total</b>	<b>90,136,306.20</b>		<b>1,257,977</b>	<b>4,950</b>	<b>الإجمالي</b>
Consumer Services	قيمة الأسهم المتداولة		الاسهم المتداولة		الخدمات الاستهلاكية
	Value Traded		Volume Traded	No. of Trades	
BURGERIZZR	10,663,206.40		144,801	1,505	برغرإيززر
ACADEMY OF LEARNING	30,399,749.85		647,193	1,607	أكاديمية التعلم
<b>Total</b>	<b>41,062,956.25</b>		<b>791,994</b>	<b>3,112</b>	<b>الإجمالي</b>
Retailing	قيمة الأسهم المتداولة		الاسهم المتداولة		تجزئة السلع الكمالية
	Value Traded		Volume Traded	No. of Trades	
ALHASOOB	21,515,774.20		98,082	2,616	الحاسوب
JAHEZ	507,170,985.40		811,082	8,137	جاهز
AMWAJ INTERNATIONAL	3,051,627.10		29,738	786	أمواج الدولية
KNOWLEDGE TOWER	49,786,047.40		708,622	4,066	برج المعرفة
<b>Total</b>	<b>581,524,434.10</b>		<b>1,647,524</b>	<b>15,605</b>	<b>الإجمالي</b>
Food & Staples Retailing	قيمة الأسهم المتداولة		الاسهم المتداولة		تجزئة الأغذية
	Value Traded		Volume Traded	No. of Trades	
LEEN ALKHAIR	34,643,848.90		686,648	4,228	لين الخير
<b>Total</b>	<b>34,643,848.90</b>		<b>686,648</b>	<b>4,228</b>	<b>الإجمالي</b>
Food & Beverages	قيمة الأسهم المتداولة		الاسهم المتداولة		إنتاج الأغذية
	Value Traded		Volume Traded	No. of Trades	
FESH FASH	20,506,024.00		133,725	1,492	فش فاش
ALJOUF WATER	36,905,109.90		1,193,355	3,908	مياه الجوف
FADECO	17,796,069.20		165,488	2,533	فاديكو
ALBABBAIN FOOD	9,559,183.35		194,450	1,031	البابطين الغذائية
NOFOTH	16,094,891.60		100,739	1,274	نوفوذ
BALADY	6,006,903.80		43,174	859	بلدي
HORIZON FOOD	3,743,443.50		89,295	609	أفاق الغذاء
<b>Total</b>	<b>110,611,625.35</b>		<b>1,920,226</b>	<b>11,706</b>	<b>الإجمالي</b>
Health Care Equipment & Svc	قيمة الأسهم المتداولة		الاسهم المتداولة		الرعاية الصحية
	Value Traded		Volume Traded	No. of Trades	
CMCER	18,677,956.00		426,521	1,222	المركز الكندي الطبي
AME	18,991,110.90		498,938	2,742	ألف ميم باه
TIBBIYAH	18,899,624.50		426,249	2,179	طبية
FUTURE CARE	1,626,499.00		7,343	432	الرعاية المستقبلية
NABA ALSAHA	20,561,315.95		415,318	2,312	نوع الصحة
<b>Total</b>	<b>78,756,506.35</b>		<b>1,774,369</b>	<b>8,887</b>	<b>الإجمالي</b>
Software & Services	قيمة الأسهم المتداولة		الاسهم المتداولة		التطبيقات وخدمات التقنية
	Value Traded		Volume Traded	No. of Trades	
AZM	93,895,731.60		529,744	558	عزم
NASEEJ TECH	1,264,534.80		16,713	307	نسيج لتقنية
NETWORKERS	28,212,773.55		522,481	2,307	نت وكرس
SURE	135,315,659.15		2,960,832	12,889	شور
EDARAT	99,344,934.40		294,205	8,065	إدارات
ALQEMAM	9,280,353.70		127,021	1,460	القسم
KNOWLEDGENET	23,717,753.05		572,000	2,283	نولجننت
<b>Total</b>	<b>391,031,740.25</b>		<b>5,022,996</b>	<b>27,869</b>	<b>الإجمالي</b>
Technology Hardware & Equipment	قيمة الأسهم المتداولة		الاسهم المتداولة		الأجهزة والمعدات التقنية
	Value Traded		Volume Traded	No. of Trades	
AICTEC	9,636,685.20		147,185	1,316	أيكتك
<b>Total</b>	<b>9,636,685.20</b>		<b>147,185</b>	<b>1,316</b>	<b>الإجمالي</b>
Utilities	قيمة الأسهم المتداولة		الاسهم المتداولة		المرافق العامة
	Value Traded		Volume Traded	No. of Trades	
NGDC	3,518,020.20		62,633	656	غاز
<b>Total</b>	<b>3,518,020.20</b>		<b>62,633</b>	<b>656</b>	<b>الإجمالي</b>
REITs	قيمة الأسهم المتداولة		الاسهم المتداولة		الصناديق العقارية المتداولة
	Value Traded		Volume Traded	No. of Trades	
ALWAHA REIT	5,360,549.65		510,984	656	الواحة ريت
<b>Total</b>	<b>5,360,549.65</b>		<b>510,984</b>	<b>656</b>	<b>الإجمالي</b>
Real Estate Mgmt & Dev't	قيمة الأسهم المتداولة		الاسهم المتداولة		إدارة وتطوير العقارات
	Value Traded		Volume Traded	No. of Trades	
SUMOU	17,991,583.60		385,050	2,526	سمو
BANAN	54,365,638.05		1,007,129	349	بنان
ENMA ALRAWABI	1,494,430.66		74,487	363	إنما الروابي
LADUN	18,642,429.86		1,177,155	939	لدن
<b>Total</b>	<b>92,494,082.17</b>		<b>2,643,821</b>	<b>4,177</b>	<b>الإجمالي</b>
<b>Total Market</b>	<b>1,788,323,106.19</b>		<b>23,933,702</b>	<b>123,711</b>	<b>إجمالي السوق</b>

القيمة السوقية للأسهم المصدرة كما في 2023/03/30  
Market Capitalization as on 30/03/2023

Materials	النسبة للسوق %to Market	النسبة للقطاع %to Industry Group	القيمة السوقية والريال Market Capitalization - SAR	سعر الإغلاق Close Price	عدد الأسهم المصدرة Issued Shares	الرموز الأساسية
RYADAH CEMENT	9.92	58.92	3,840,000,000.00	32.00	120,000,000	السمت الرياض
WATANI STEEL	9.57	9.57	623,865,000,000.00	12,110.00	51,500	مبتدع وطني
ALNAQOOL	0.40	2.39	155,730,000,000.00	53.70	2,900,000	التالي
MOBI INDUSTRY	0.75	4.45	290,000,000,000.00	58.00	5,000,000	موتو للصناعات
GROUP FIVE	1.45	8.59	560,000,000,000.00	20.00	28,000,000	جروب فايف
AQASEEM	0.37	2.19	142,500,000,000.00	57.00	2,500,000	القاسم
APICO	0.47	2.80	182,250,000,000.00	36.45	5,000,000	أبيكو
SAUDI TOP	0.94	5.58	363,600,000,000.00	90.90	4,000,000	قمة السعودية
MOLAN	0.31	1.83	119,434,000,000.00	44.90	2,660,000	ملاان
BENA	0.62	3.68	240,000,000,000.00	48.00	5,000,000	بناء
<b>Total</b>	<b>16.83</b>	<b>100.00</b>	<b>6,517,170,000.00</b>	-	<b>187,370,000</b>	الإجمالي
Capital Goods	النسبة للسوق %to Market	النسبة للقطاع %to Industry Group	القيمة السوقية والريال Market Capitalization - SAR	سعر الإغلاق Close Price	عدد الأسهم المصدرة Issued Shares	الرموز الأساسية
NBM	8.34	35.72	3,230,400,000,000.00	269.20	12,000,000	الوطنية للبتا و النفط
ALWASAIL INDUSTRIAL	1.33	5.69	515,000,000,000.00	20.60	25,000,000	الوسائل الصناعية
GAS	2.42	10.38	938,520,000,000.00	59.40	15,800,000	جاز
RADOM	1.90	8.15	737,500,000,000.00	118.00	6,250,000	رادوم
OBEEKAN GLASS	5.02	21.49	1,844,000,000,000.00	81.00	24,000,000	العبيكان للزجاج
SPC	0.62	2.65	240,000,000,000.00	80.00	3,000,000	المركز للأل
KEIR	2.47	10.56	955,200,000,000.00	79.60	12,000,000	كير
RAWASI	1.25	5.35	484,000,000,000.00	88.00	5,500,000	رواسي
<b>Total</b>	<b>23.96</b>	<b>100.00</b>	<b>9,044,620,000.00</b>	-	<b>103,550,000</b>	الإجمالي
Commercial & Professional Svc	النسبة للسوق %to Market	النسبة للقطاع %to Industry Group	القيمة السوقية والريال Market Capitalization - SAR	سعر الإغلاق Close Price	عدد الأسهم المصدرة Issued Shares	الخدمات التجارية والمهنية
TADWEER	1.36	47.01	527,830,000,000.00	90.00	5,800,000	تطوير
ALDANWLAH	0.36	12.70	140,000,000,000.00	56.00	2,500,000	الدولية
WAJA	1.12	39.38	434,000,000,000.00	124.00	3,500,000	وجا
<b>Total</b>	<b>2.85</b>	<b>100.00</b>	<b>1,101,947,200.00</b>	-	<b>11,808,000</b>	الإجمالي
Consumer Services	النسبة للسوق %to Market	النسبة للقطاع %to Industry Group	القيمة السوقية والريال Market Capitalization - SAR	سعر الإغلاق Close Price	عدد الأسهم المصدرة Issued Shares	الخدمات الاستهلاكية
BURGERIZR	0.60	39.13	231,000,000,000.00	66.00	3,500,000	برغرإيزر
ACADEMY OF LEARNING	0.93	60.87	359,400,000,000.00	59.90	6,000,000	أكاديمية التعلم
<b>Total</b>	<b>1.52</b>	<b>100.00</b>	<b>590,400,000.00</b>	-	<b>9,500,000</b>	الإجمالي
Retailing	النسبة للسوق %to Market	النسبة للقطاع %to Industry Group	القيمة السوقية والريال Market Capitalization - SAR	سعر الإغلاق Close Price	عدد الأسهم المصدرة Issued Shares	تجزئة السلع الكاركية
ALHASOOB	0.79	3.66	305,200,000,000.00	218.00	1,400,000	الحاسوب
JAEHZ	19.11	88.71	7,398,819,475.60	705.20	10,491,803	جاهز
AMWJAL INTERNATIONAL	1.32	6.12	510,000,000,000.00	85.00	6,000,000	أمواج الدولية
KNOWLEDGE TOWER	0.33	1.51	126,000,000,000.00	72.00	1,750,000	برج المعرفة
<b>Total</b>	<b>21.54</b>	<b>100.00</b>	<b>8,340,019,475.60</b>	-	<b>19,641,803</b>	الإجمالي
Food & Staples Retailing	النسبة للسوق %to Market	النسبة للقطاع %to Industry Group	القيمة السوقية والريال Market Capitalization - SAR	سعر الإغلاق Close Price	عدد الأسهم المصدرة Issued Shares	تجزئة الأغذية
ALIN ALKHAIR	0.56	100.00	216,228,340.00	53.00	4,079,780	الين الخاير
<b>Total</b>	<b>0.56</b>	<b>100.00</b>	<b>216,228,340.00</b>	-	<b>4,079,780</b>	الإجمالي
Food & Beverages	النسبة للسوق %to Market	النسبة للقطاع %to Industry Group	القيمة السوقية والريال Market Capitalization - SAR	سعر الإغلاق Close Price	عدد الأسهم المصدرة Issued Shares	إنتاج الأغذية
FESH FASH	0.42	7.52	163,624,000,000.00	144.80	1,130,000	فشي فاش
ALJOUF WATER	0.39	6.89	150,000,000,000.00	32.00	4,687,500	مياه الجوف
FADECO	0.41	7.25	157,920,000,000.00	112.00	1,410,000	فادكو
ALBASTAIN FOOD	0.41	7.32	159,460,000,000.00	46.90	3,400,000	الباستين الغذائية
NOFOTH	1.09	19.31	420,480,000,000.00	175.20	2,400,000	نفوذ
BALADY	2.07	36.88	802,854,000,000.00	122.20	6,570,000	بلدي
HORIZON FOOD	0.83	14.83	322,800,000,000.00	40.35	8,000,000	أفق الغذاء
<b>Total</b>	<b>5.62</b>	<b>100.00</b>	<b>2,177,138,000.00</b>	-	<b>27,597,500</b>	الإجمالي
Health Care Equipment & Svc	النسبة للسوق %to Market	النسبة للقطاع %to Industry Group	القيمة السوقية والريال Market Capitalization - SAR	سعر الإغلاق Close Price	عدد الأسهم المصدرة Issued Shares	الرعاية الصحية
CMCCR	0.86	9.63	334,950,000,000.00	43.60	7,700,000	المركز الكندي الطبي
AME	0.75	8.40	292,250,000,000.00	41.75	7,000,000	أميهم بيه
TIBBIYAH	2.50	27.79	967,000,000,000.00	48.35	20,000,000	طبية
FUTURE CARE	3.87	43.11	1,500,000,000,000.00	300.00	5,000,000	الرعاية المستقبلية
NABA ALSAHA	0.99	11.07	385,000,000,000.00	55.00	7,000,000	بيع الصحة
<b>Total</b>	<b>8.98</b>	<b>100.00</b>	<b>3,479,200,000.00</b>	-	<b>46,700,000</b>	الإجمالي
Software & Services	النسبة للسوق %to Market	النسبة للقطاع %to Industry Group	القيمة السوقية والريال Market Capitalization - SAR	سعر الإغلاق Close Price	عدد الأسهم المصدرة Issued Shares	التطبيقات وخدمات التقنية
A2M	0.53	27.26	594,000,000,000.00	198.00	3,000,000	ايم
NASEE TECH	0.95	16.96	369,500,000,000.00	73.90	5,000,000	ناسةي لتقنية
NETWORKERS	0.86	15.37	334,800,000,000.00	55.80	6,000,000	نتا نتوركس
SURE	0.64	11.30	246,228,000,000.00	48.00	5,129,750	شور
EDARAT	0.74	13.19	287,280,000,000.00	456.00	630,000	إدرات
ALQEMAM	0.56	9.90	215,700,000,000.00	71.90	3,000,000	القيم
KNOWLEDGENET	0.34	6.02	131,250,000,000.00	37.50	3,500,000	نولجت
<b>Total</b>	<b>5.63</b>	<b>100.00</b>	<b>2,177,250,000.00</b>	-	<b>27,597,500</b>	الإجمالي
Technology Hardware & Equipment	النسبة للسوق %to Market	النسبة للقطاع %to Industry Group	القيمة السوقية والريال Market Capitalization - SAR	سعر الإغلاق Close Price	عدد الأسهم المصدرة Issued Shares	الأجهزة والمعدات التقنية
AICTEC	0.45	100.00	176,000,000,000.00	70.40	2,500,000	ايكتك
<b>Total</b>	<b>0.45</b>	<b>100.00</b>	<b>176,000,000.00</b>	-	<b>2,500,000</b>	الإجمالي
Utilities	النسبة للسوق %to Market	النسبة للقطاع %to Industry Group	القيمة السوقية والريال Market Capitalization - SAR	سعر الإغلاق Close Price	عدد الأسهم المصدرة Issued Shares	المرافق العامة
NGDC	0.66	100.00	255,000,000,000.00	51.00	5,000,000	غاز
<b>Total</b>	<b>0.66</b>	<b>100.00</b>	<b>255,000,000.00</b>	-	<b>5,000,000</b>	الإجمالي
REITs	النسبة للسوق %to Market	النسبة للقطاع %to Industry Group	القيمة السوقية والريال Market Capitalization - SAR	سعر الإغلاق Close Price	عدد الأسهم المصدرة Issued Shares	الصادق العقارية المتداولة
ALWHAHA REIT	0.40	100.00	154,500,000,000.00	10.30	15,000,000	الواحة ريت
<b>Total</b>	<b>0.40</b>	<b>100.00</b>	<b>154,500,000.00</b>	-	<b>15,000,000</b>	الإجمالي
Real Estate Mgmt & Dev't	النسبة للسوق %to Market	النسبة للقطاع %to Industry Group	القيمة السوقية والريال Market Capitalization - SAR	سعر الإغلاق Close Price	عدد الأسهم المصدرة Issued Shares	إدارة وتطوير عقارات
SUMUD	4.31	37.16	1,670,625,000,000.00	44.55	37,500,000	سعود
BANAN	1.36	28.92	1,300,000,000,000.00	65.00	20,000,000	بنان
ENMA ALRAWABI	1.96	16.91	760,000,000,000.00	19.00	40,000,000	إنما الروابي
LADUN	1.98	17.02	765,000,000,000.00	15.30	50,000,000	لادن
<b>Total</b>	<b>11.61</b>	<b>100.00</b>	<b>4,495,625,000.00</b>	-	<b>147,500,000</b>	الإجمالي
<b>Total Market</b>	<b>100</b>	<b>-</b>	<b>38,726,615,015.60</b>	<b>-</b>	<b>606,306,833</b>	الإجمالي السوق

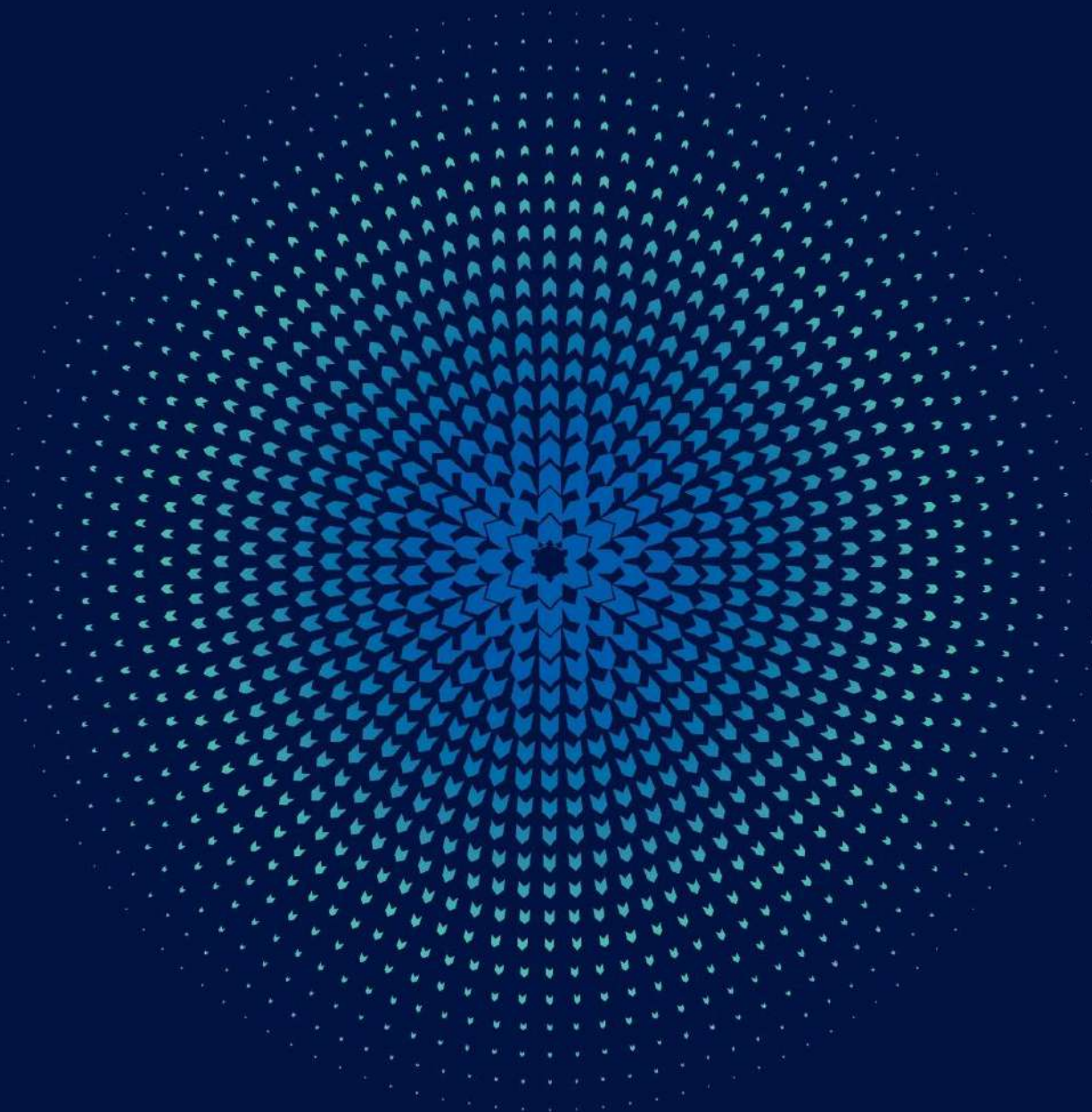

التغير في قيمة إصدارات الصكوك والسندات - الربع الأول 2023م  
Changes in Sizes of Issuances - Sukuk/Bonds Market - 1<sup>st</sup> Quarter 2023

Sukuk/Bond Name	Date of Change	Size of Issuances (Before) SAR	Size of Issuances (After) SAR	الصكوك والسندات
	تاريخ التغير	قيمة الإصدارات (قبل) ر.س	قيمة الإصدارات (بعد) ر.س	
Saudi Government SAR Sukuk 2019-10-10	25/01/2023	14,560,806,000	15,826,806,000	صكوك الحكومة السعودية بالريال 2019-10-10
Saudi Government SAR Sukuk 2020-02-15	25/01/2023	10,569,240,000	12,768,801,000	صكوك الحكومة السعودية بالريال 2020-02-15
Saudi Government SAR Sukuk 2021-06-10	15/02/2023	11,111,700,000	14,336,513,000	صكوك الحكومة السعودية بالريال 2021-06-10
Saudi Government SAR Sukuk 2022-03-15	15/02/2023	15,763,933,000	16,196,582,000	صكوك الحكومة السعودية بالريال 2022-03-15
Saudi Government SAR Sukuk 2021-06-10	22/03/2023	14,336,513,000	17,110,713,000	صكوك الحكومة السعودية بالريال 2021-06-10
Saudi Government SAR Sukuk 2022-03-15	22/03/2023	16,196,582,000	16,796,582,000	صكوك الحكومة السعودية بالريال 2022-03-15

إحصائيات سوق الصكوك والسندات - مارس 2023م  
Market Statistics Sukuk/Bonds - March 2023

SUKUK & BONDS	عدد الصكوك والسندات المدرجة	إغلاق المؤشر	القيمة الاسمية المتداولة (ر.س)	القيمة المتداولة (ر.س)	عدد الصفقات	الصكوك و السندات
	Number of Listed Sukuk & Bonds	Index Close	Nominal Value Traded (SAR)	Value Traded (SAR)	No. Of Trades	
Government Debt Instruments index	66	954.07	3,527,456,000	3,270,049,448.53	235	مؤشر أدوات الدين الحكومية
Corporate Sukuk & Bonds Index	4	999.57	142,485,000	144,824,465.56	2,992	مؤشر صكوك وسندات الشركات
Sukuk & Bonds Market Index	70	944.73	3,669,941,000	3,414,873,914	3,227	مؤشر سوق الصكوك والسندات

قيمة الإصدارات الإجمالية سوق الصكوك والسندات - 2023  
Total Size of Issuances Sukuk/Bonds - 2023

Month	عدد الصكوك والسندات المدرجة	قيمة الإصدارات الإجمالية (ر.س)	إغلاق المؤشر	القيمة الاسمية المتداولة (ر.س)	القيمة المتداولة (ر.س)	عدد الصفقات	الشهر
	Number of Listed Sukuk & Bonds	Total Size Of Issuances (SAR)	Index Close	Nominal Value Traded (SAR)	Value Traded (SAR)	No. Of Trades	
January	72	520,378,492,120	943.86	2,456,700,000	2,413,126,002.16	2,539	يناير
February	71	523,585,954,120	946.50	1,322,928,000	1,216,688,945.28	1,994	فبراير
March	70	526,950,154,120	944.73	3,669,941,000	3,414,873,914.09	3,227	مارس
1 <sup>st</sup> Quarter 2023	70	526,950,154,120.00	-	7,449,569,000	7,044,688,861.53	7760	الربع الأول 2023
Total	70	526,950,154,120.00	-	7,449,569,000	7,044,688,861.53	7,760	الإجمالي



سوق الصكوك والسندات - الربع الأول 2023م  
Sukuk/Bonds Market - 1<sup>st</sup> Quarter 2023

Sukuk/Bonds Market	النسبة الى الإجمالي	القيمة المتداولة (ر.س)	النسبة الى الإجمالي	القيمة الاسمية المتداولة (ر.س)	النسبة الى الإجمالي	الصفقات المنفذة	سوق الصكوك والسندات
	%To Market	Value Traded (SAR)	% To Market	Nominal Value Traded (SAR)	% To Market	No. Of Trades	
Government Sukuk/Bonds	94.14%	6,632,137,988.04	94.52%	7,041,501,000.00	8.87%	688	صكوك وسندات الحكومة
Corporate Sukuk/Bonds	5.86%	412,550,873.49	5.48%	408,068,000.00	91.13%	7,072	صكوك وسندات الشركات
<b>Total</b>	<b>100.00%</b>	<b>7,044,688,861.53</b>	<b>100.00%</b>	<b>7,449,569,000.00</b>	<b>100.00%</b>	<b>7,760</b>	<b>الإجمالي</b>

إجمالي معلومات التداول في سوق الصكوك والسندات - الربع الأول 2023م  
Sukuk/Bonds Total Market Trading Information - 1<sup>st</sup> Quarter 2023

Trading Information	النسبة الى الأجمالي % of Total	الربع الأول - 2023 1 <sup>st</sup> Quarter 2023	معلومات التداول
<b>Sukuk/Bonds Order Book Trades</b>			<b>الصكوك والسندات في سجل الأوامر</b>
No. Of Trades	99.55%	7,725	عدد الصفقات المنفذة
Nominal Value Traded (SAR)	8.09%	602,669,000	القيمة الاسمية المتداولة (ر.س.)
Value Traded (SAR)	8.38%	590,607,966	القيمة المتداولة (ر.س.)
<b>Negotiated deals</b>			<b>الصفقات المتفاوض عليها</b>
No. Of Trades	0.45%	35	عدد الصفقات المنفذة
Nominal Value Traded (SAR)	91.91%	6,846,900,000	القيمة الاسمية المتداولة (ر.س.)
Value Traded (SAR)	91.62%	6,454,080,895	القيمة المتداولة (ر.س.)
<b>Sukuk/Bonds Total Trades</b>			<b>إجمالي تداولات الصكوك والسندات</b>
No. Of Trades	100%	7,760	عدد الصفقات المنفذة
Nominal Value Traded (SAR)	100%	7,449,569,000	القيمة الاسمية المتداولة (ر.س.)
Value Traded (SAR)	100%	7,044,688,862	القيمة المتداولة (ر.س.)

مقارنة احصائيات سوق الصكوك والسندات - الربع الأول 2023م / الربع الرابع 2022م

Comparing Sukuk/Bonds Statistics - 1<sup>st</sup> Quarter 2023 / 4<sup>th</sup> Quarter 2022

Trading Statistics Sukuk / Bonds	نسبة التغير	الربع الرابع 2022	الربع الأول 2023	مارس 2023	فبراير 2023	يناير 2023	إحصائيات التداول (الصكوك والسندات)
	% Change	4 <sup>th</sup> Quarter -2022	1 <sup>st</sup> Quarter -2023	March 2023	February 2023	January 2023	
No. Of Trades on Order Book	83.93%	4,200	7,725	3,209	1,984	2,532	عدد الصفقات المنفذة في سجل الأوامر
Nominal Value Traded on Order Book (SAR)	21.22%	497,177,000.00	602,669,000.00	222,113,000	183,006,000	197,550,000	القيمة الاسمية المتداولة في سجل الأوامر (ر.س)
Value Traded on Order Book (SAR)	25.70%	469,851,897.83	590,607,966.47	218,576,678	179,361,906	192,669,383	القيمة المتداولة في سجل الأوامر (ر.س)
Negotiated Deals No. Of Trades	-	36	35	18	10	7	عدد الصفقات المتفاوض عليها المنفذة
Negotiated Deals Nominal Value Traded (SAR)	-	3,940,971,000.00	6,846,900,000.00	3,447,828,000.00	1,139,922,000.00	2,259,150,000.00	القيمة الاسمية المتداولة للصفقات المتفاوض عليها (ر.س)
Negotiated Deals Value Traded (SAR)	-	3,537,990,270.62	6,454,080,895.06	3,196,297,236.00	1,037,327,039.56	2,220,456,619.50	القيمة المتداولة للصفقات المتفاوض عليها (ر.س)
Total No. Of Trades	83.19%	4,236	7,760	3,227	1,994	2,539	إجمالي الصفقات المنفذة
Total Nominal Value Traded (SAR)	67.85%	4,438,148,000.00	7,449,569,000.00	3,669,941,000.00	1,322,928,000.00	2,456,700,000.00	إجمالي القيمة الاسمية المتداولة (ر.س)
Total Value Traded (SAR)	75.77%	4,007,842,168.45	7,044,688,861.53	3,414,873,914.09	1,216,688,945.28	2,413,126,002.16	إجمالي القيمة المتداولة (ر.س)
Number of Trading Days	-	64	64	22	19	23	عدد أيام التداول
Daily Average of Nominal Value Traded (SAR)	67.85%	69,346,062.50	116,399,515.63	166,815,500	69,627,789	106,813,043	المتوسط اليومي لقيمة الاسمية المتداولة (ر.س)
Daily Average of Value Traded (SAR)	75.77%	62,622,533.88	110,073,263.46	155,221,542	64,036,260	104,918,522	المتوسط اليومي للقيمة المتداولة (ر.س)
Sukuk/Bonds Market Index	1.61%	929.72	944.73	944.73	946.50	943.86	مؤشر سوق الصكوك والسندات
Total Size Of Issuances (SAR)	0.31%	525,316,925,120.00	526,950,154,120	526,950,154,120	523,585,954,120	520,378,492,120	قيمة الإصدارات الإجمالية (ر.س)
Number of newly Sukuk/Bonds listed	-	1	0	0	0	0	عدد الصكوك والسندات الجديدة المدرجة
Number of Delisting Sukuk/Bonds	-	4	4	1	1	2	عدد الصكوك والسندات ملغاة الإدراج
Number listed Sukuk/Bonds	-	74	70	70	71	72	عدد الصكوك والسندات المدرجة

إحصائيات سوق الصكوك والسندات - الربع الأول 2023  
Sukuk/Bonds Market Statistics - 1<sup>st</sup> Quarter 2023

Corporate Sukuk/Bonds Index	معامل القسيمة		تاريخ الإحقاق Maturity Date	نوع الفائدة لكل إصدار Type of Sukuk/bond	القيمة المتداولة (م)		الصفقات المنفذة No. Of Trades	مؤشر صكوك وسندات الشركات
	Coupon Rate				Value Traded (mm)	Nominal Value Traded (mm)		
Al Rajhi Sukuk	5.5	-	Perpetual	ثابت / Fixed	312,350,873.49	308,068,000.00	7,071	صكوك الراجحي
Sadara Sukuk	6.54	-	15/12/2028	عائد متغير / Floating	0.00	0.00	0	صكوك صادرا
SATORP Sukuk	6.58	-	20/12/2025	عائد متغير / Floating	0.00	0.00	0	صكوك ساتورب
Saudi Electricity Sukuk 4	6.15	-	30/01/2024	عائد متغير / Floating	100,200,000.00	100,000,000.00	1	صكوك كهرباء السعودية 4
<b>Total</b>	-	-	-	-	<b>412,550,873.49</b>	<b>408,068,000.00</b>	<b>7,072</b>	<b>الإجمالي</b>
Government Sukuk/Bonds Index	معامل القسيمة		تاريخ الإحقاق Maturity Date	نوع الفائدة لكل إصدار Type of Sukuk/bond	القيمة المتداولة (م)		الصفقات المنفذة No. Of Trades	مؤشر صكوك وسندات الحكومة
Coupon Rate		Value Traded (mm)			Nominal Value Traded (mm)			
FRNs 1001-7 *	2.85	-	23/02/2023	عائد متغير / Floating	0.00	0.00	0	أداء من متغير / 1001-7 *
FRN 1001-10	5.55	-	23/02/2026	عائد متغير / Floating	0.00	0.00	0	أداء من متغير / 1001-10
FRNs 1002-10	5.55	-	22/03/2026	عائد متغير / Floating	0.00	0.00	0	أداء من متغير / 1002-10
FRNs 1003-10	5.53	-	26/04/2026	عائد متغير / Floating	0.00	0.00	0	أداء من متغير / 1003-10
FRNs 1004-10	5.61	-	24/05/2026	عائد متغير / Floating	0.00	0.00	0	أداء من متغير / 1004-10
FRNs 1005-10	5.24	-	28/06/2026	عائد متغير / Floating	0.00	0.00	0	أداء من متغير / 1005-10
FRNs 1006-10	5.53	-	26/07/2026	عائد متغير / Floating	0.00	0.00	0	أداء من متغير / 1006-10
FRNs 1007-10	5.55	-	23/08/2026	عائد متغير / Floating	0.00	0.00	0	أداء من متغير / 1007-10
FRNs 1008-10	5.25	-	27/09/2026	عائد متغير / Floating	0.00	0.00	0	أداء من متغير / 1008-10
GBDs 1003-10	2.65	-	12/08/2025	ثابت / Fixed	0.00	0.00	0	أداء من ثابت / 1003-10
GBDs 1002-10	2.70	-	15/09/2025	ثابت / Fixed	0.00	0.00	0	أداء من ثابت / 1002-10
GBDs 1003-10	2.56	-	20/10/2025	ثابت / Fixed	0.00	0.00	0	أداء من ثابت / 1003-10
GBDs 1004-10	2.85	-	24/11/2025	ثابت / Fixed	0.00	0.00	0	أداء من ثابت / 1004-10
GBDs 1005-10	2.80	-	22/12/2025	ثابت / Fixed	0.00	0.00	0	أداء من ثابت / 1005-10
GBDs 1006-7 *	2.35	-	26/01/2023	ثابت / Fixed	0.00	0.00	0	أداء من ثابت / 1006-7 *
GBDs 1006-10	2.70	-	26/01/2026	ثابت / Fixed	0.00	0.00	0	أداء من ثابت / 1006-10
GBDs 1008-7 *	2.30	-	22/03/2023	ثابت / Fixed	0.00	0.00	0	أداء من ثابت / 1008-7 *
KSA Sukuk 2017-07-7	3.25	-	26/07/2024	ثابت / Fixed	0.00	0.00	0	صكوك السعودية 2017-07-7
KSA Sukuk 2017-07-10	3.55	-	26/07/2027	ثابت / Fixed	0.00	0.00	0	صكوك السعودية 2017-07-10
KSA Sukuk 2017-08-7	3.20	-	23/08/2024	ثابت / Fixed	4,625,082.00	4,686,000.00	1	صكوك السعودية 2017-08-7
KSA Sukuk 2017-08-10	3.50	-	23/08/2027	ثابت / Fixed	0.00	0.00	0	صكوك السعودية 2017-08-10
KSA Sukuk 2017-09-7	3.25	-	20/09/2024	ثابت / Fixed	7,776,365.60	7,906,000.00	14	صكوك السعودية 2017-09-7
KSA Sukuk 2017-09-10	3.45	-	20/09/2027	ثابت / Fixed	9,071,115.61	9,245,000.00	13	صكوك السعودية 2017-09-10
KSA Sukuk 2017-10-7	3.20	-	25/10/2024	ثابت / Fixed	3,909,507.00	3,961,000.00	1	صكوك السعودية 2017-10-7
KSA Sukuk 2017-10-10	3.65	-	25/10/2027	ثابت / Fixed	0.00	0.00	0	صكوك السعودية 2017-10-10
KSA Sukuk 2018-01-5 *	3.25	-	24/01/2023	ثابت / Fixed	0.00	0.00	0	صكوك السعودية 2018-01-5 *
KSA Sukuk 2018-01-7	3.45	-	24/01/2025	ثابت / Fixed	2,215,815.00	2,245,000.00	1	صكوك السعودية 2018-01-7
KSA Sukuk 2018-01-10	3.85	-	24/01/2028	ثابت / Fixed	349,580.60	351,000.00	7	صكوك السعودية 2018-01-10
KSA Sukuk 2018-04-5	3.40	-	25/04/2023	ثابت / Fixed	5,601,225.00	5,675,000.00	1	صكوك السعودية 2018-04-5
KSA Sukuk 2018-04-7	3.50	-	25/04/2025	ثابت / Fixed	0.00	0.00	0	صكوك السعودية 2018-04-7
KSA Sukuk 2018-04-10	3.75	-	25/04/2028	ثابت / Fixed	9,115,504.75	9,207,000.00	15	صكوك السعودية 2018-04-10
KSA Sukuk 2018-07-5	3.50	-	25/07/2023	ثابت / Fixed	728,056,518.90	732,297,000.00	25	صكوك السعودية 2018-07-5
KSA Sukuk 2018-07-7	3.62	-	25/07/2025	ثابت / Fixed	6,663,740.53	6,737,000.00	13	صكوك السعودية 2018-07-7
KSA Sukuk 2018-07-10	3.80	-	25/07/2028	ثابت / Fixed	600,643.02	605,000.00	8	صكوك السعودية 2018-07-10
KSA Sukuk 2018-10-5	3.68	-	24/10/2023	ثابت / Fixed	8,607,547.50	8,685,000.00	26	صكوك السعودية 2018-10-5
KSA Sukuk 2018-10-7	3.88	-	24/10/2025	ثابت / Fixed	1,014,184.15	1,025,000.00	7	صكوك السعودية 2018-10-7
KSA Sukuk 2018-10-10	4.06	-	24/10/2028	ثابت / Fixed	6,581,068.50	6,547,000.00	13	صكوك السعودية 2018-10-10
KSA Sukuk 2019-01-10	3.90	-	23/01/2029	ثابت / Fixed	51,948,446.12	52,095,000.00	10	صكوك السعودية 2019-01-10
KSA Sukuk 2019-01-5	3.85	-	23/01/2024	ثابت / Fixed	18,521,201.50	18,785,000.00	55	صكوك السعودية 2019-01-5
KSA Sukuk 2019-02-12	4.10	-	20/02/2031	ثابت / Fixed	796,494,045.62	803,410,000.00	13	صكوك السعودية 2019-02-12
KSA Sukuk 2019-03-15	4.01	-	27/03/2034	ثابت / Fixed	412,785,439.16	427,831,000.00	15	صكوك السعودية 2019-03-15
KSA Sukuk 2019-04-30	4.64	-	24/04/2049	ثابت / Fixed	1,029,569,834.80	1,009,341,000.00	38	صكوك السعودية 2019-04-30
KSA Sukuk 2019-10-05	2.17	-	23/03/2025	ثابت / Fixed	8,121,409.40	8,379,000.00	11	صكوك السعودية 2019-10-05
KSA Sukuk 2019-10-10	2.69	-	23/03/2030	ثابت / Fixed	500,581,803.92	564,343,000.00	15	صكوك السعودية 2019-10-10
KSA Sukuk 2020-01-07	2.47	-	27/01/2027	ثابت / Fixed	1,507,078.91	1,595,000.00	9	صكوك السعودية 2020-01-07
KSA Sukuk 2020-02-15	3.00	-	24/02/2035	ثابت / Fixed	4,521,377.50	5,146,000.00	18	صكوك السعودية 2020-02-15
KSA Sukuk 2020-03-30	3.68	-	30/03/2050	ثابت / Fixed	714,063.15	812,000.00	26	صكوك السعودية 2020-03-30
KSA Sukuk 2020-07-07	1.73	-	27/07/2027	ثابت / Fixed	1,101,891.92	1,220,000.00	7	صكوك السعودية 2020-07-07
KSA Sukuk 2020-07-04	1.64	-	26/07/2024	ثابت / Fixed	1,814,514.40	1,814,000.00	28	صكوك السعودية 2020-07-04
KSA Sukuk 2020-07-08	2.29	-	26/07/2028	ثابت / Fixed	836,964.47	915,000.00	7	صكوك السعودية 2020-07-08
KSA Sukuk 2020-07-12	2.89	-	26/07/2032	ثابت / Fixed	221,880,515.00	250,200,000.00	2	صكوك السعودية 2020-07-12
KSA Sukuk 2020-07-15	3.10	-	26/07/2035	ثابت / Fixed	741,717.25	840,000.00	17	صكوك السعودية 2020-07-15
KSA Sukuk 2021-01-07	1.97	-	21/01/2028	ثابت / Fixed	2,240,557.22	2,457,000.00	8	صكوك السعودية 2021-01-07
KSA Sukuk 2021-01-12	2.55	-	21/01/2033	ثابت / Fixed	2,082,001.91	2,429,000.00	9	صكوك السعودية 2021-01-12
KSA Sukuk 2021-03-10	2.80	-	18/03/2031	ثابت / Fixed	176,580,068.40	194,140,000.00	9	صكوك السعودية 2021-03-10
KSA Sukuk 2021-06-10	2.60	-	17/06/2031	ثابت / Fixed	1,295,634,491.80	1,471,802,000.00	35	صكوك السعودية 2021-06-10
KSA Sukuk 2021-08-08	2.43	-	19/08/2029	ثابت / Fixed	9,984,990.62	10,957,000.00	15	صكوك السعودية 2021-08-08
KSA Sukuk 2021-08-15	3.21	-	19/08/2036	ثابت / Fixed	3,717,451.39	4,255,000.00	52	صكوك السعودية 2021-08-15
KSA Sukuk 2021-11-07	2.60	-	04/11/2029	ثابت / Fixed	0.00	0.00	0	صكوك السعودية 2021-11-07
KSA Sukuk 2021-11-10	2.99	-	04/11/2031	ثابت / Fixed	62,756.50	685,000.00	2	صكوك السعودية 2021-11-10
KSA Sukuk 2021-11-12	3.20	-	04/11/2033	ثابت / Fixed	550,764.00	600,000.00	3	صكوك السعودية 2021-11-12
KSA Sukuk 2021-11-15	3.50	-	04/11/2036	ثابت / Fixed	184,322.00	200,000.00	1	صكوك السعودية 2021-11-15
KSA Sukuk 2022-01-08	2.77	-	20/01/2030	ثابت / Fixed	494,553,457.19	553,520,000.00	6	صكوك السعودية 2022-01-08
KSA Sukuk 2022-01-12	3.12	-	20/01/2034	ثابت / Fixed	89,327,570.00	100,000,000.00	2	صكوك السعودية 2022-01-12
KSA Sukuk 2022-03-05	2.60	-	17/03/2027	ثابت / Fixed	10,030,149.90	10,254,000.00	8	صكوك السعودية 2022-03-05
KSA Sukuk 2022-03-07	2.70	-	17/03/2029	ثابت / Fixed	270,882,650.03	300,627,000.00	5	صكوك السعودية 2022-03-07
KSA Sukuk 2022-03-10	3.05	-	17/03/2032	ثابت / Fixed	95,447,778.00	101,800,000.00	20	صكوك السعودية 2022-03-10
KSA Sukuk 2022-03-15	3.17	-	17/03/2037	ثابت / Fixed	20,570,791.50	22,975,000.00	38	صكوك السعودية 2022-03-15
KSA Sukuk 2022-06-08	3.95	-	23/06/2030	ثابت / Fixed	273,966,193.90	275,778,000.00	20	صكوك السعودية 2022-06-08
KSA Sukuk 2022-06-12	4.30	-	23/06/2034	ثابت / Fixed	44,228,745.40	42,392,000.00	39	صكوك السعودية 2022-06-12
<b>Total</b>	-	-	-	-	<b>6,632,137,988.04</b>	<b>7,041,501,000.00</b>	<b>688</b>	<b>الإجمالي</b>
<b>Total Sukuk/Bonds Market Index</b>	-	-	-	-	<b>7,044,688,861.53</b>	<b>7,449,569,000.00</b>	<b>7,760</b>	<b>اجمالي مؤشر سوق الصكوك والسندات</b>

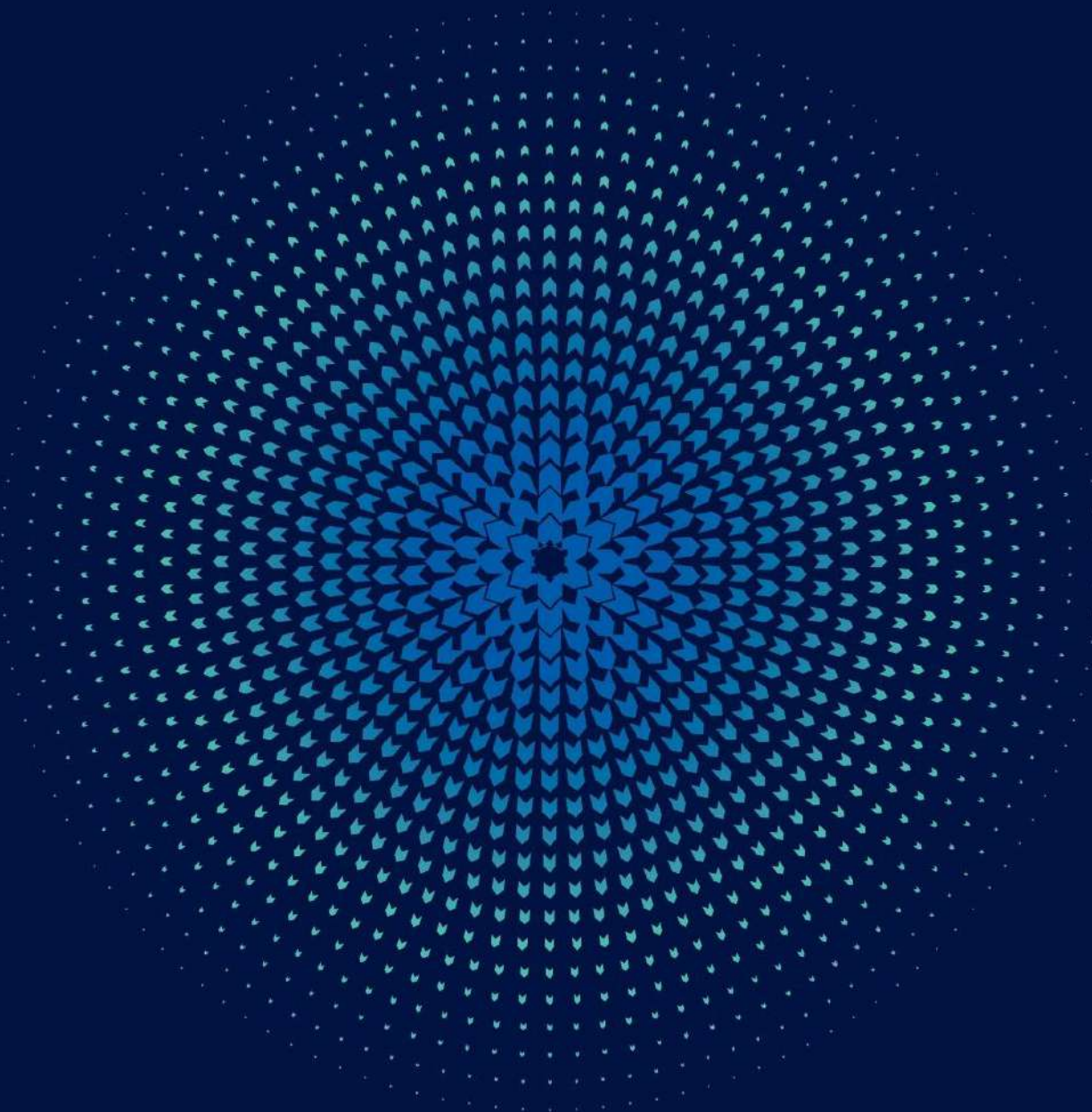

صناديق المؤشرات المتداولة

**ETFS**

صناديق الاستثمار المغلقة

**CEFS**

## Listing of "Albilad MSCI US Tech. ETF" by Albilad Capital

Saudi Exchange announces the listing and trading units of "Albilad MSCI US Tech. ETF" as an Exchange Traded Fund on the Main Market on Monday 23/01/2023, with the symbol 9407.

## إدراج "صندوق البلاد إم إس سي آي المتداول للأسهم التقنية الأمريكية" من شركة البلاد المالية

علن تداول السعودية أنه سيتم إدراج وبدء تداول وحدات صندوق البلاد إم إس سي آي المتداول للأسهم التقنية الأمريكية، كصندوق مؤشر متداول في السوق الرئيسية اعتباراً من يوم الإثنين 1444/07/01 هـ الموافق 2023/01/23م برمز تداول 9407.

## إحصائيات صناديق المؤشرات المتداولة - مارس 2023م ETFs Statistics - March 2023

ETFs	الكمية المتداولة	القيمة المتداولة (ريال)	الصفقات المنفذة	صناديق المؤشرات المتداولة
	Volume Traded	Value Traded (SAR)	No. of Trades	
YAQEEEN 30	4,112,696	184,262,549.45	1,929	يقين 30
YAQEEEN PETROCHEMICAL	4,023	135,958.00	190	يقين للبتروكيماويات
ALAWWAL MT30	39,277	1,618,906.80	271	الأول إم تي 30
ALBILAD SUKUK	511,256	4,444,811.37	2,210	صكوك البلاد
ALINMA SUKUK	4,819	477,073.60	130	صكوك الإنماء
ALBILAD GOLD	1,482,243	15,419,066.25	4,427	البلاد للذهب
ALBILAD MSCI	289,498	2,888,607.84	1,300	البلاد إم إس ي إس آي
ALBILAD US TECH	271,872	2,883,370.20	1,257	البلاد التقني الأمريكي
<b>Total</b>	<b>6,715,684</b>	<b>212,130,343.51</b>	<b>11,714</b>	<b>الإجمالي</b>

## إحصائيات صناديق المؤشرات المتداولة - 2023 ETFs Statistics - 2023

Month	الكمية المتداولة	القيمة المتداولة (ريال)	الصفقات المنفذة	الشهر
	Volume Traded	Value Traded (SAR)	No. of Trades	
January	4,830,182	133,694,436.51	11,530	يناير
February	4,804,635	186,150,298.53	9,674	فبراير
March	6,715,684	212,130,343.51	11,714	مارس
<b>1<sup>st</sup> Quarter 2023</b>	<b>16,350,501</b>	<b>531,975,078.55</b>	<b>32,918</b>	<b>الربع الأول 2023</b>
<b>Total</b>	<b>16,350,501</b>	<b>531,975,078.55</b>	<b>32,918</b>	<b>الإجمالي</b>

## إحصائيات صناديق الاستثمار المغلقة - مارس 2023م

### CEFs Statistics - March 2023

CEFs	الكمية المتداولة	القيمة المتداولة (ريال)	الصفقات المنفذة	صناديق الاستثمار المغلقة
	Volume Traded	Value Traded (SAR)	No. of Trades	
ALKHABEER INCOME	1,086,276	6,826,694.89	4,757	الخبير للدخل
ALKHABEER GROWTH AND INCOME	2,641,327	15,686,826.31	10,568	الخبير للنمو والدخل
<b>Total</b>	<b>3,727,603</b>	<b>22,513,521.20</b>	<b>15,325</b>	<b>الإجمالي</b>

## إحصائيات صناديق الاستثمار المغلقة - 2023

### CEFs Statistics - 2023

Month	الكمية المتداولة	القيمة المتداولة (ريال)	الصفقات المنفذة	الشهر
	Volume Traded	Value Traded (SAR)	No. of Trades	
January	9,248,517	59,324,944.52	21,183	يناير
February	9,572,225	63,937,395.83	25,214	فبراير
March	3,727,603	22,513,521.20	15,325	مارس
<b>1<sup>st</sup> Quarter 2023</b>	<b>22,548,345</b>	<b>145,775,861.55</b>	<b>61,722</b>	<b>الربع الأول 2023</b>
<b>Total</b>	<b>22,548,345</b>	<b>145,775,861.55</b>	<b>61,722</b>	<b>الإجمالي</b>



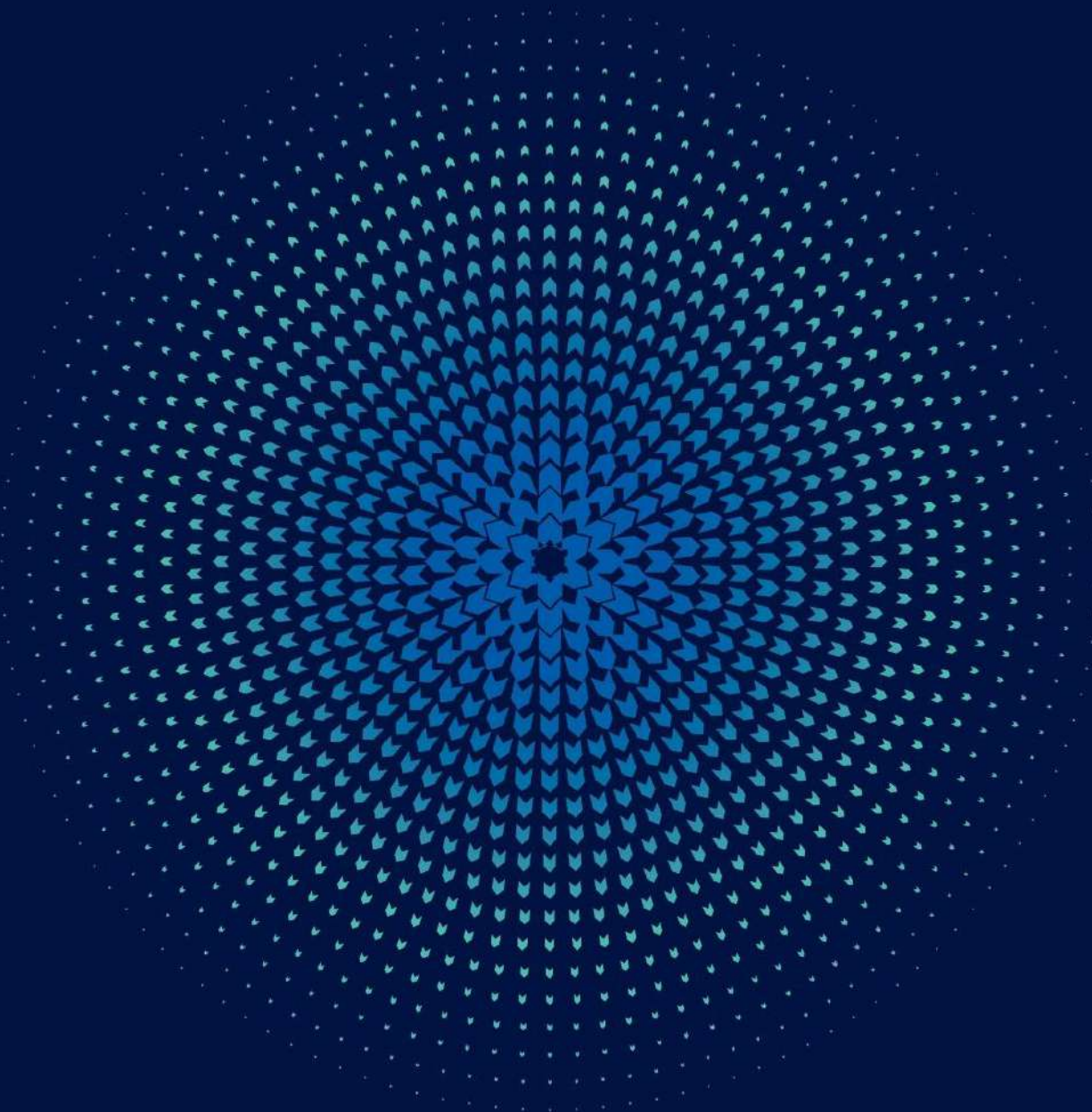

إحصائيات سوق المشتقات - مارس 2023م  
Derivatives Statistics - March 2023

CONTRACT	الكمية المتداولة	القيمة المتداولة (ريال)	الصفقات المنفذة	العقد
	Volume Traded	Value Traded (SAR)	No. of Trades	
<b>العقود المستقبلية للمؤشرات</b>				
Index Futures				
MT30 Index Futures March 23 *	0	0.00	0	العقود المستقبلية لمؤشر (إم 30) مارس 23
MT30 Index Futures April 23	5	700,000.00	1	العقود المستقبلية لمؤشر (إم 30) أبريل 23
MT30 Index Futures May 23	0	0.00	0	العقود المستقبلية لمؤشر (إم 30) مايو 23
MT30 Index Futures June 23	15	2,070,000.00	1	العقود المستقبلية لمؤشر (إم 30) يونيو 23
MT30 Index Futures September 23	0	0.00	0	العقود المستقبلية لمؤشر (إم 30) سبتمبر 23
<b>Total Index Futures</b>	<b>20</b>	<b>2,770,000.00</b>	<b>2</b>	<b>إجمالي العقود المستقبلية للمؤشرات</b>
CONTRACT	الكمية المتداولة	القيمة المتداولة (ريال)	الصفقات المنفذة	العقد
	Volume Traded	Value Traded (SAR)	No. of Trades	
<b>العقود المستقبلية للأسهم المفردة</b>				
Single Stock Futures				
ARMF March 23*	0	0.00	0	العقود المستقبلية لأسهم أرامكو مارس 23*
ARMF April 23	0	0.00	0	العقود المستقبلية لأسهم أرامكو أبريل 23
ARMF May 23	0	0.00	0	العقود المستقبلية لأسهم أرامكو مايو 23
ARMF June 23	0	0.00	0	العقود المستقبلية لأسهم أرامكو يونيو 23
ARMF September 23	0	0.00	0	العقود المستقبلية لأسهم أرامكو سبتمبر 23
INMF March 23*	0	0.00	0	العقود المستقبلية لأسهم الإنماء مارس 23*
INMF April 23	100	286,500.00	1	العقود المستقبلية لأسهم الإنماء أبريل 23
INMF May 23	0	0.00	0	العقود المستقبلية لأسهم الإنماء مايو 23
INMF June 23	100	294,000.00	1	العقود المستقبلية لأسهم الإنماء يونيو 23
INMF September 23	0	0.00	0	العقود المستقبلية لأسهم الإنماء سبتمبر 23
KYNF March 23*	100	126,000.00	1	العقود المستقبلية لأسهم كيان السعودية مارس 23*
KYNF April 23	0	0.00	0	العقود المستقبلية لأسهم كيان السعودية أبريل 23
KYNF May 23	0	0.00	0	العقود المستقبلية لأسهم كيان السعودية مايو 23
KYNF June 23	0	0.00	0	العقود المستقبلية لأسهم كيان السعودية يونيو 23
KYNF September 23	0	0.00	0	العقود المستقبلية لأسهم كيان السعودية سبتمبر 23
MDNF March 23*	0	0.00	0	العقود المستقبلية لأسهم معادن مارس 23*
MDNF April 23	0	0.00	0	العقود المستقبلية لأسهم معادن أبريل 23
MDNF May 23	0	0.00	0	العقود المستقبلية لأسهم معادن مايو 23
MDNF June 23	100	626,500.00	1	العقود المستقبلية لأسهم معادن يونيو 23
MDNF September 23	0	0.00	0	العقود المستقبلية لأسهم معادن سبتمبر 23
MRIF March 23*	0	0.00	0	العقود المستقبلية لأسهم المراعي مارس 23*
MRIF April 23	0	0.00	0	العقود المستقبلية لأسهم المراعي أبريل 23
MRIF May 23	0	0.00	0	العقود المستقبلية لأسهم المراعي مايو 23
MRIF June 23	0	0.00	0	العقود المستقبلية لأسهم المراعي يونيو 23
MRIF September 23	0	0.00	0	العقود المستقبلية لأسهم المراعي سبتمبر 23
RJHF March 23*	0	0.00	0	العقود المستقبلية لأسهم الراجحي مارس 23*
RJHF April 23	100	713,000.00	1	العقود المستقبلية لأسهم الراجحي أبريل 23
RJHF May 23	0	0.00	0	العقود المستقبلية لأسهم الراجحي مايو 23
RJHF June 23	0	0.00	0	العقود المستقبلية لأسهم الراجحي يونيو 23
RJHF September 23	0	0.00	0	العقود المستقبلية لأسهم الراجحي سبتمبر 23
SABF March 23*	0	0.00	0	العقود المستقبلية لأسهم سابك مارس 23*
SABF April 23	0	0.00	0	العقود المستقبلية لأسهم سابك أبريل 23
SABF May 23	0	0.00	0	العقود المستقبلية لأسهم سابك مايو 23
SABF June 23	0	0.00	0	العقود المستقبلية لأسهم سابك يونيو 23
SABF September 23	0	0.00	0	العقود المستقبلية لأسهم سابك سبتمبر 23
SECF March 23*	0	0.00	0	العقود المستقبلية لأسهم كهرباء السعودية مارس 23*
SECF April 23	0	0.00	0	العقود المستقبلية لأسهم كهرباء السعودية أبريل 23
SECF May 23	0	0.00	0	العقود المستقبلية لأسهم كهرباء السعودية مايو 23
SECF June 23	0	0.00	0	العقود المستقبلية لأسهم كهرباء السعودية يونيو 23
SECF September 23	0	0.00	0	العقود المستقبلية لأسهم كهرباء السعودية سبتمبر 23
SNBF March 23*	0	0.00	0	العقود المستقبلية لأسهم الأهلي مارس 23*
SNBF April 23	0	0.00	0	العقود المستقبلية لأسهم الأهلي أبريل 23
SNBF May 23	0	0.00	0	العقود المستقبلية لأسهم الأهلي مايو 23
SNBF June 23	0	0.00	0	العقود المستقبلية لأسهم الأهلي يونيو 23
SNBF September 23	0	0.00	0	العقود المستقبلية لأسهم الأهلي سبتمبر 23
STCF March 23 X*	0	0.00	0	العقود المستقبلية لأسهم أس تي سي مارس 23 X*
STCF April 23	0	0.00	0	العقود المستقبلية لأسهم أس تي سي أبريل 23
STCF May 23	0	0.00	0	العقود المستقبلية لأسهم أس تي سي مايو 23
STCF June 23	0	0.00	0	العقود المستقبلية لأسهم أس تي سي يونيو 23
STCF September 23	0	0.00	0	العقود المستقبلية لأسهم أس تي سي سبتمبر 23
<b>Total Single Stock Futures</b>	<b>500</b>	<b>2,046,000.00</b>	<b>5</b>	<b>إجمالي العقود المستقبلية للأسهم المفردة</b>
<b>Total</b>	<b>520</b>	<b>4,816,000.00</b>	<b>7</b>	<b>الإجمالي</b>

\* Delisted

\* إلغاء التداول

إحصائيات سوق المشتقات الشهرية - 2023  
Derivatives Monthly Statistics - 2023

Month	الكمية المتداولة	القيمة المتداولة (ريال)	الصفقات المنفذة	الشهر
	Volume Traded	Value Traded (SAR)	No. of Trades	
January	145	7,656,500.00	5	يناير
February	875	8,460,200.00	12	فبراير
March	520	4,816,000.00	7	مارس
<b>1<sup>st</sup> Quarter 2023</b>	<b>1,540</b>	<b>20,932,700.00</b>	<b>24</b>	<b>الربع الأول 2023</b>
<b>Total</b>	<b>1,540</b>	<b>20,932,700.00</b>	<b>24</b>	<b>الإجمالي</b>